











AUTRES ELEMENTS GRAPHIQUES

-  Espaces Boisés Classés
-  Site archéologique
-  Interdiction d'accès nouveau sur voie
-  Marge de recul inconstructible (par rapport à l'axe de la voie)
-  Emplacements réservés
-  Zone non aedificandi
-  Bâti isolé, situé en zone agricole, d'intérêt patrimonial pouvant faire l'objet d'un changement de destination (application de l'article L-123-3-1)
-  Limite de la zone inondable
-  Limite de la zone inondable
-  Principes d'accès



		- Siège social : Route de Châteaulin - BP 7 - 29190 PLEYBEN Tél : 02.98.26.62.03 - Fax : 02.98.26.36.11 - Z.I. de Bellevue - 22970 PLOUMAGOAR Tél : 02.96.44.24.24 www.porelia.com - contact@porelia.com	
Planche cadastrale : section ZA	S.C.E.A. de Kerfos Kerfos - 22 220 MINIHY TREGUIER		
PLU Ech. : 1/5 000è	Date : 08/06/2021	Extrait du Plan Local d'Urbanisme	

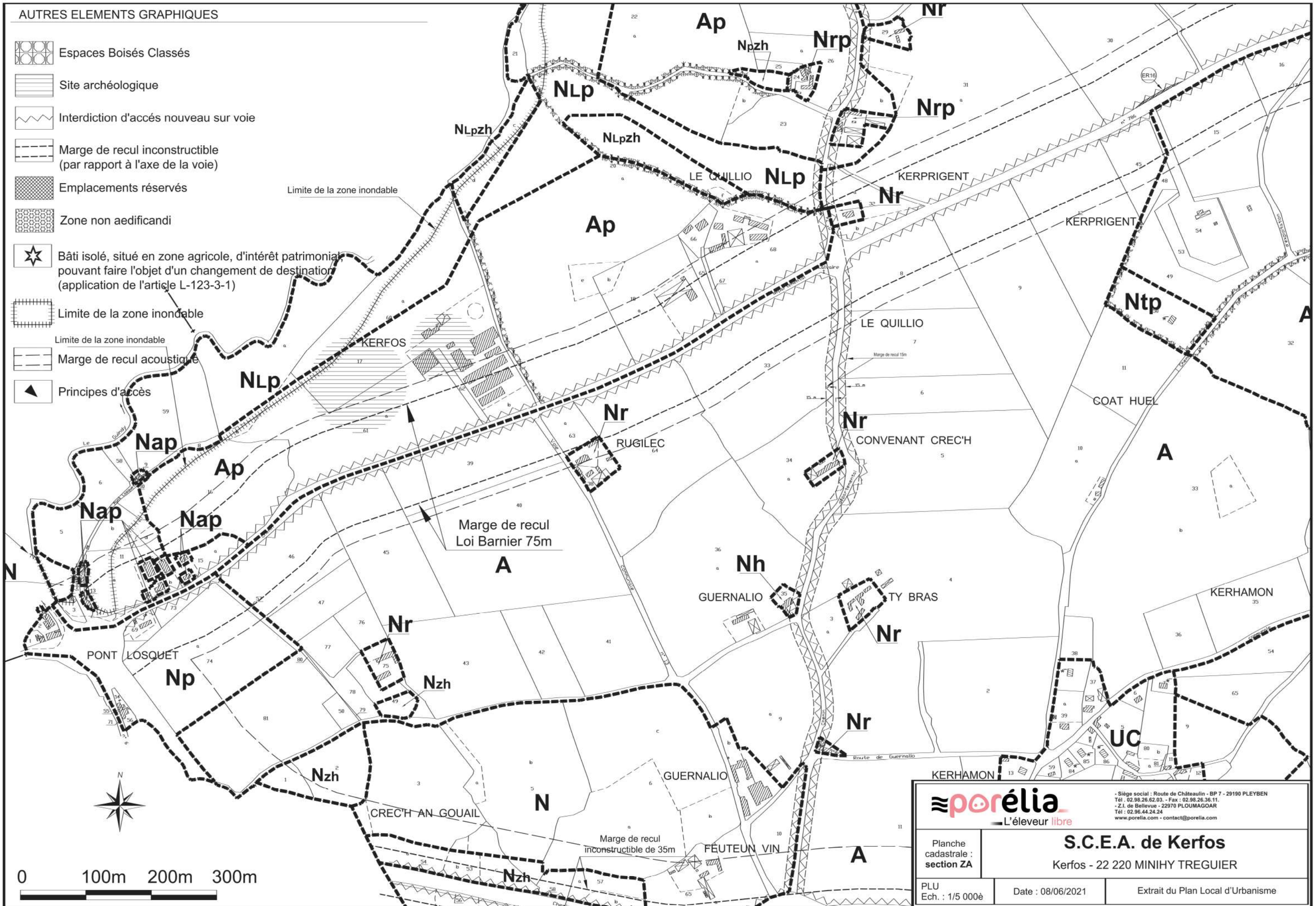
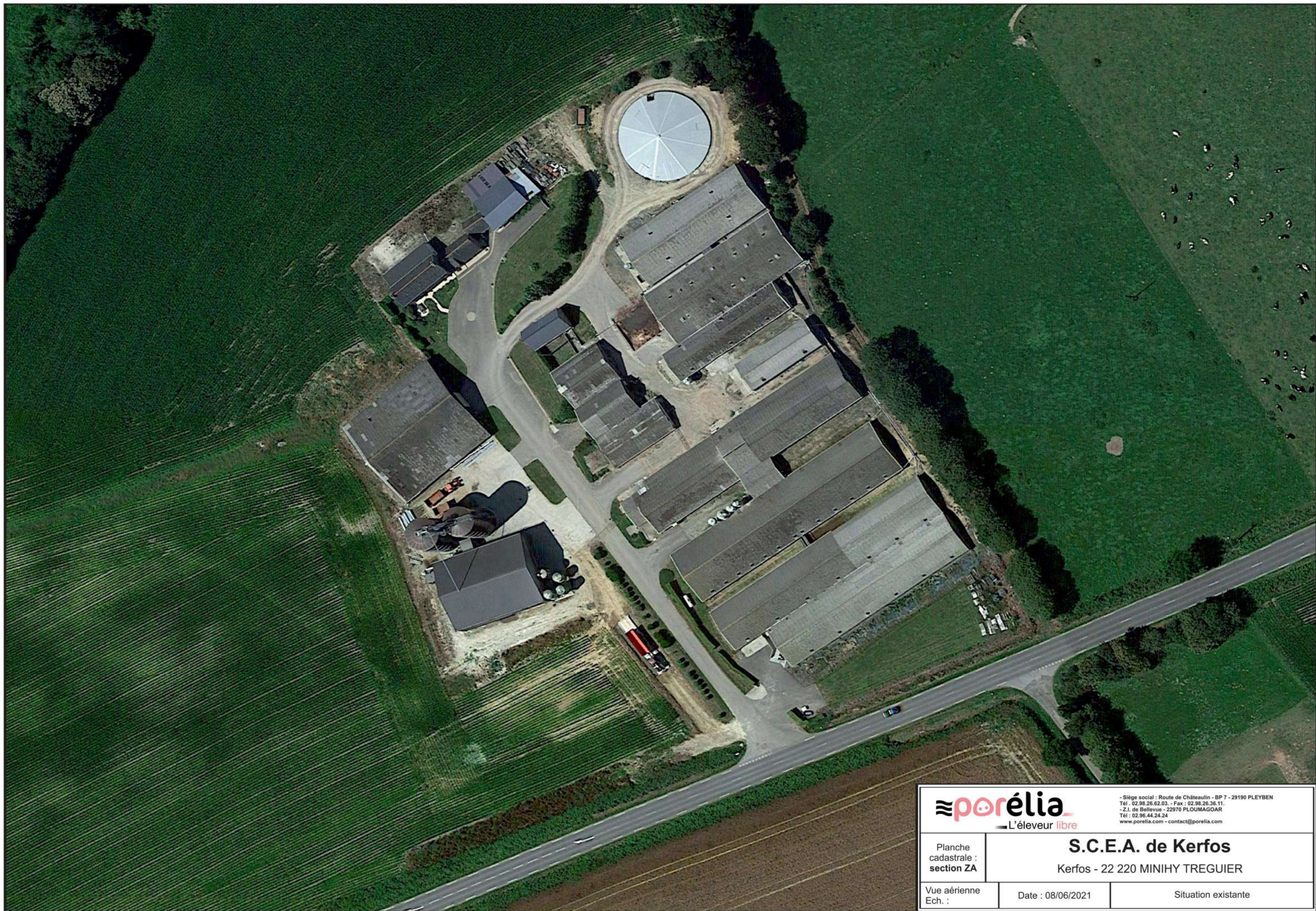

 L'éleveur libre		<p>- Siège social : Route de Châteaulin - BP 7 - 29190 PLEYBEN Tél : 02.98.26.62.03 - Fax : 02.98.26.36.11 - Z.I. de Bellevue - 22970 PLOUMAGOAR Tél : 02.96.44.24.24 www.porelia.com - contact@porelia.com</p>
Planche cadastrale : section ZA	S.C.E.A. de Kerfos Kerfos - 22 220 MINIHY TREGUIER	
Vue aérienne Ech. :	Date : 08/06/2021	Situation existante

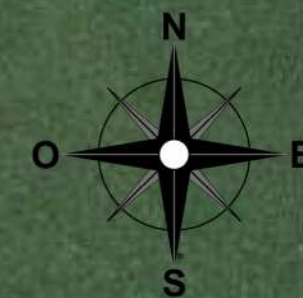

Zone des projets
d'extension de porcheries

Bâtiments
démolis

Zone des projets
porcheries, hangar,
fosse et silos tours

VUE AERIENNE DU SITE	Echelle : -	Date : 08/06/2021
SARL KINO ARCHITECTE Société d'architecture N° d'inscription: S21067 31 Rue du Goelo 22000 SAINT BRIEUC Tel: 06 85 70 65 14 http://www.kino-architecte.fr	Maître d'ouvrage S.C.E.A. de Kerfos "Kerfos" 22220 MINIHY TREGUIER Adresse du projet : "Kerfos" - 22220 MINIHY TREGUIER Section ZA - Parcelles N° 60 et 61	
<small>Les présents plans ne constituent que le projet architectural. Ils sont exclusivement destinés à la demande du permis de construire. N'étant pas des plans d'exécution, ils ne peuvent en aucun être utilisé pour réaliser la construction.</small>		

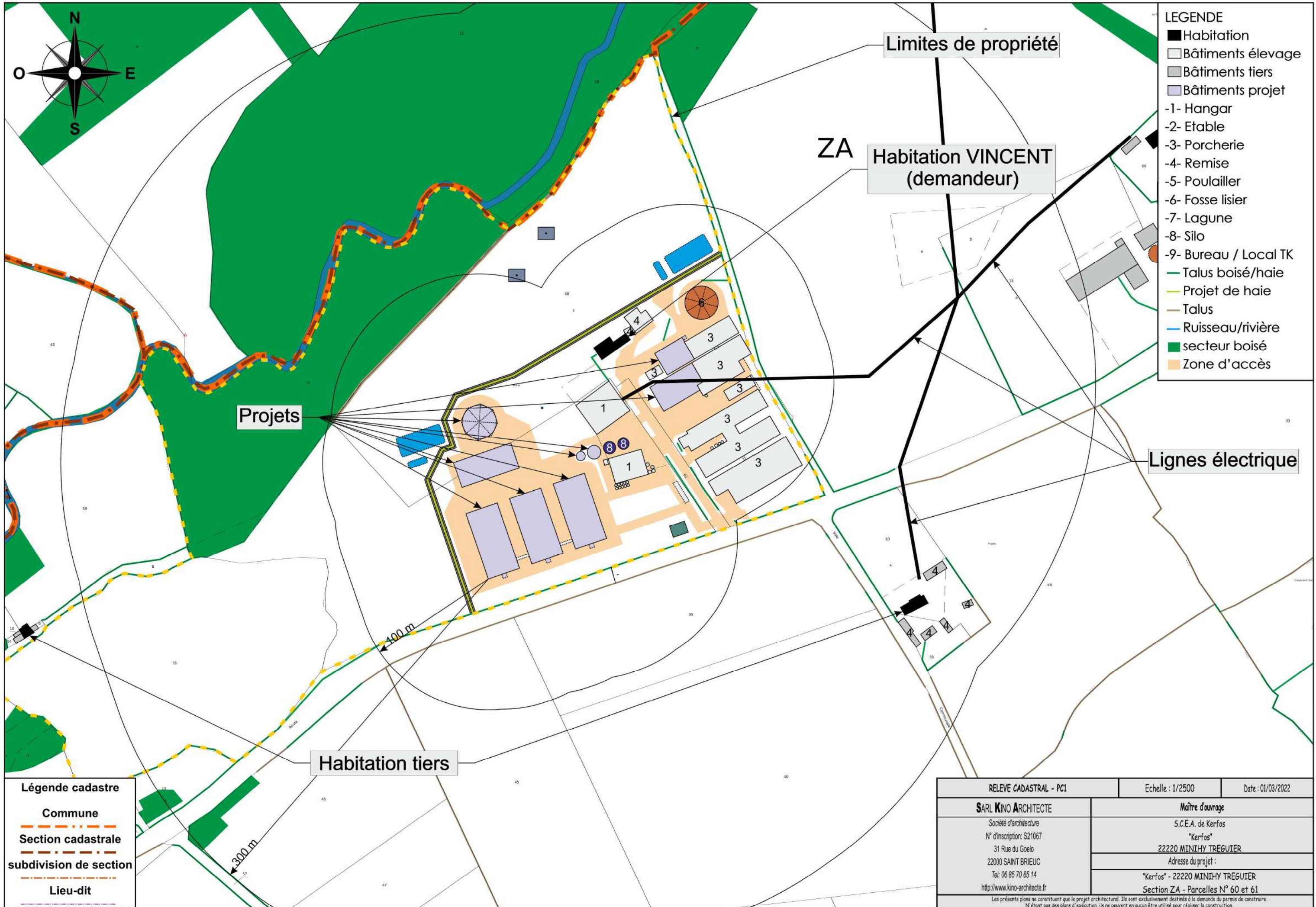

- LEGENDE**
- Habitation
 - Bâtiments élevage
 - Bâtiments tiers
 - Bâtiments projet
 - 1- Hangar
 - 2- Etable
 - 3- Porcherie
 - 4- Remise
 - 5- Poulailler
 - 6- Fosse lisier
 - 7- Lagune
 - 8- Silo
 - 9- Bureau / Local TK
 - Talus boisé/haie
 - Projet de haie
 - Talus
 - Ruisseau/rivière
 - secteur boisé
 - Zone d'accès

- Légende cadastre**
- Commune
 - - - Section cadastrale
 - - - subdivision de section
 - Lieu-dit

RELEVÉ CADASTRAL - PC1		Echelle : 1/2500	Date : 01/03/2022
SARL KINO ARCHITECTE		Maître d'ouvrage	
Société d'architecture		S.C.E.A. de Kerfos	
N° d'inscription: S21067		"Kerfos"	
31 Rue du Goelo		22220 MINIHY TREGUIER	
22000 SAINT BRIEUC		Adresse du projet :	
Tel: 06 85 70 65 14		"Kerfos" - 22220 MINIHY TREGUIER	
http://www.kino-architecte.fr		Section ZA - Parcelles N° 60 et 61	
<small>Les présents plans ne constituent que le projet architectural. Ils sont exclusivement destinés à la demande du permis de construire. N'étant pas des plans d'exécution, ils ne peuvent en aucun être utilisés pour réaliser la construction.</small>			

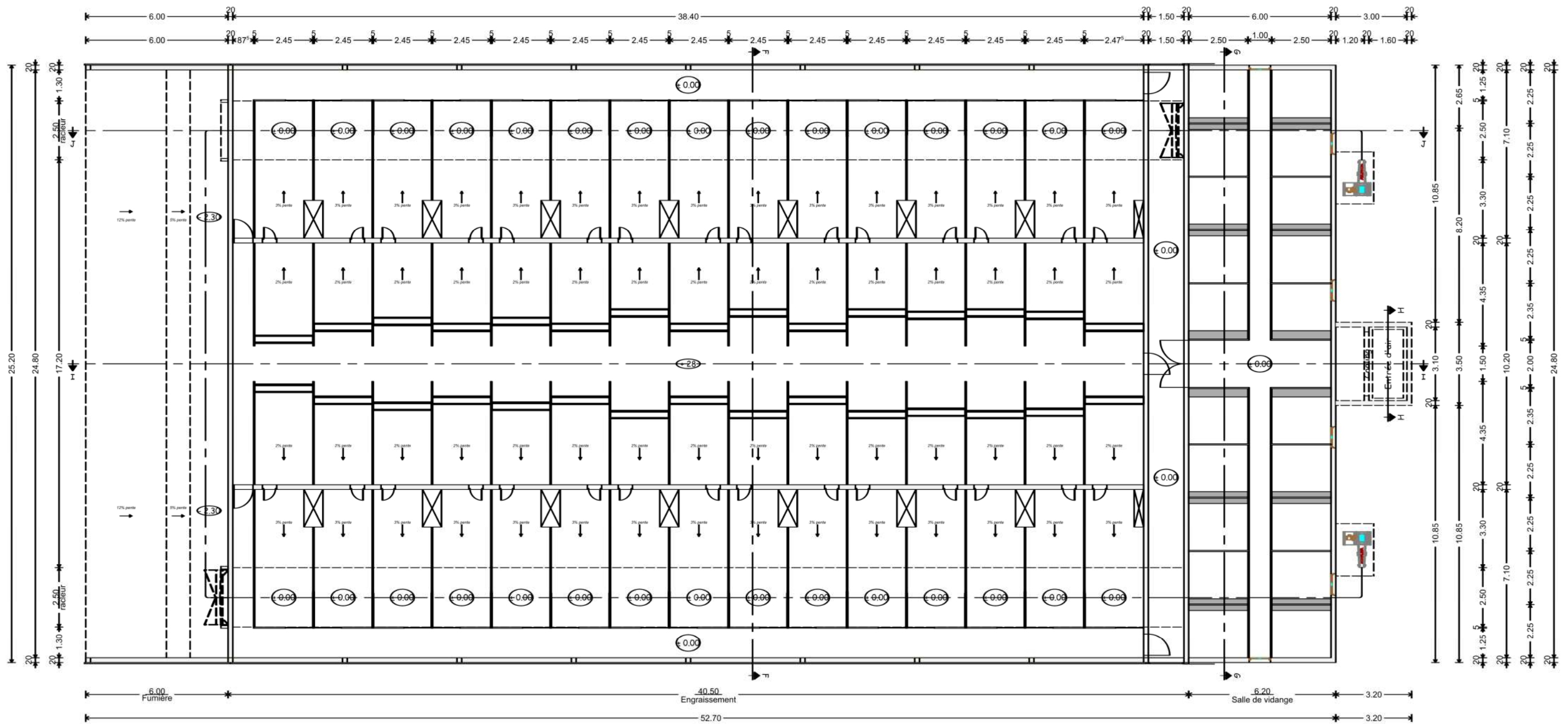

Porcherie engraissement avec salle de finition

Vue en plan - PC		Echelle : 1/175	Date : 28/05/2021
SARL KINO ARCHITECTE		Maître d'ouvrage	
Société d'architecture N° d'inscription: S21067 31 Rue du Goelo 22000 SAINT BRIEUC Tel: 06 85 70 65 14 http://www.kino-architecte.fr		S.C.E.A. de Kerfos "Kerfos" 22220 MINIHY TREGIER	
		Adresse du projet :	
		"Kerfos" - 22220 MINIHY TREGIER Section ZA - Parcelle N° 60 et 61	
<small>Les présents plans ne constituent que le projet architectural. Ils sont exclusivement destinés à la demande du permis de construire. N'étant pas des plans d'exécution, ils ne peuvent en aucun être utilisés pour réaliser la construction.</small>			

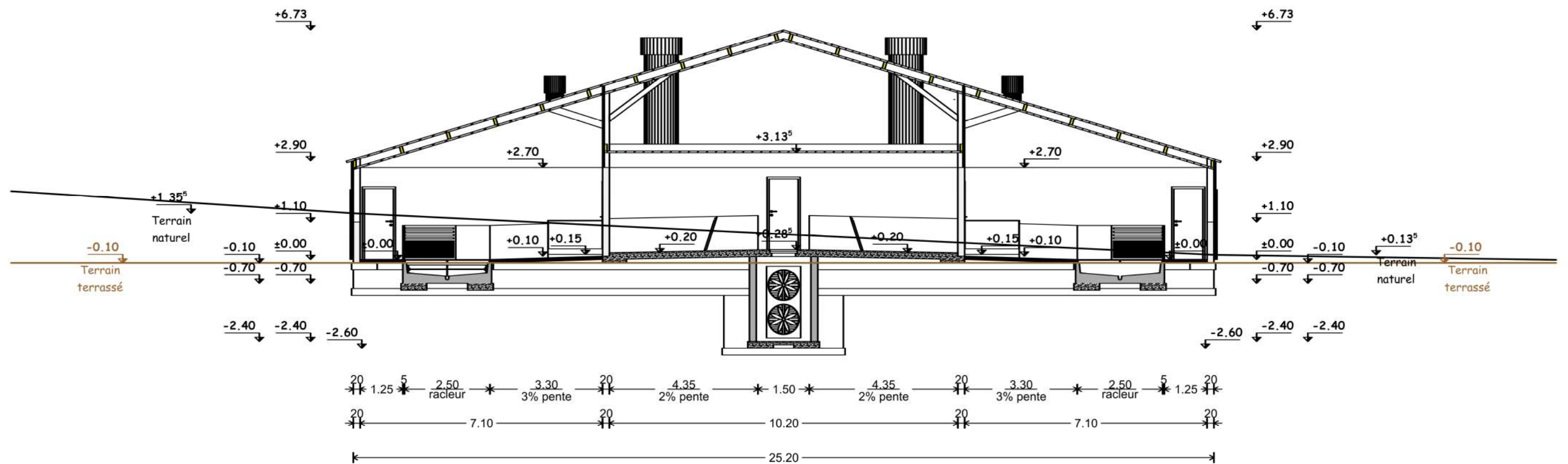

Coupe F-F

Porcherie engraissement avec salle de finition

Vue en coupe - PC3		Echelle : 1/125	Date : 28/05/2021
SARL KINO ARCHITECTE		Maître d'ouvrage	
Société d'architecture N° d'inscription: S21067 31 Rue du Goelo 22000 SAINT BRIEUC Tel: 06 85 70 65 14 http://www.kino-architecte.fr		S.C.E.A. de Kerfos "Kerfos" 22220 MINIHY TREGIER	
		Adresse du projet :	
		"Kerfos" - 22220 MINIHY TREGIER Section ZA - Parcelle N° 60 et 61	
<small>Les présents plans ne constituent que le projet architectural. Ils sont exclusivement destinés à la demande du permis de construire. N'étant pas des plans d'exécution, ils ne peuvent en aucun être utilisés pour réaliser la construction.</small>			

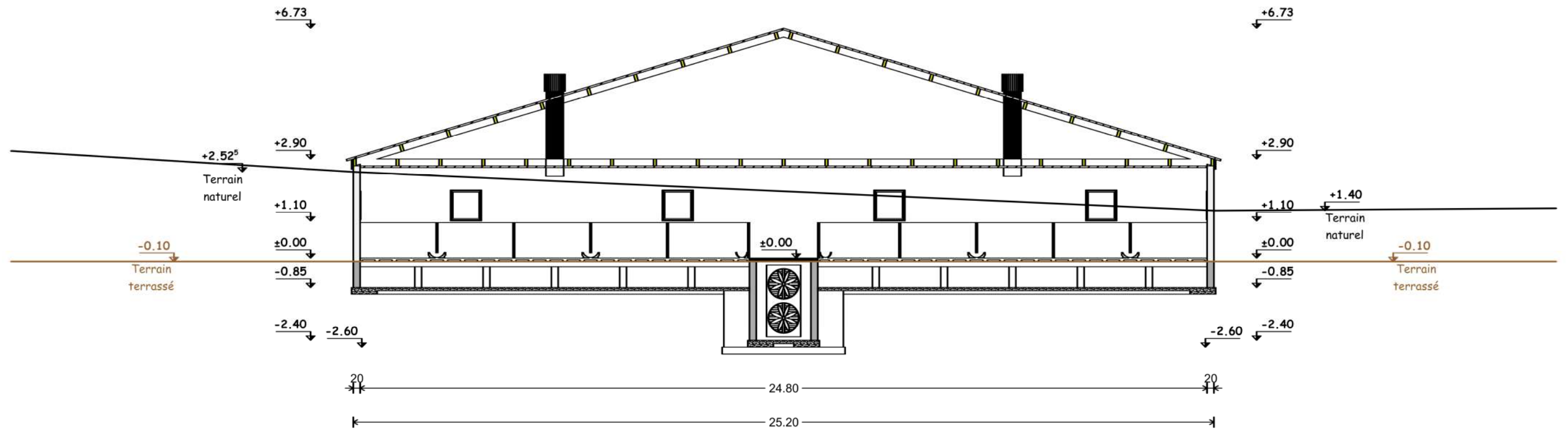

Coupe G-G

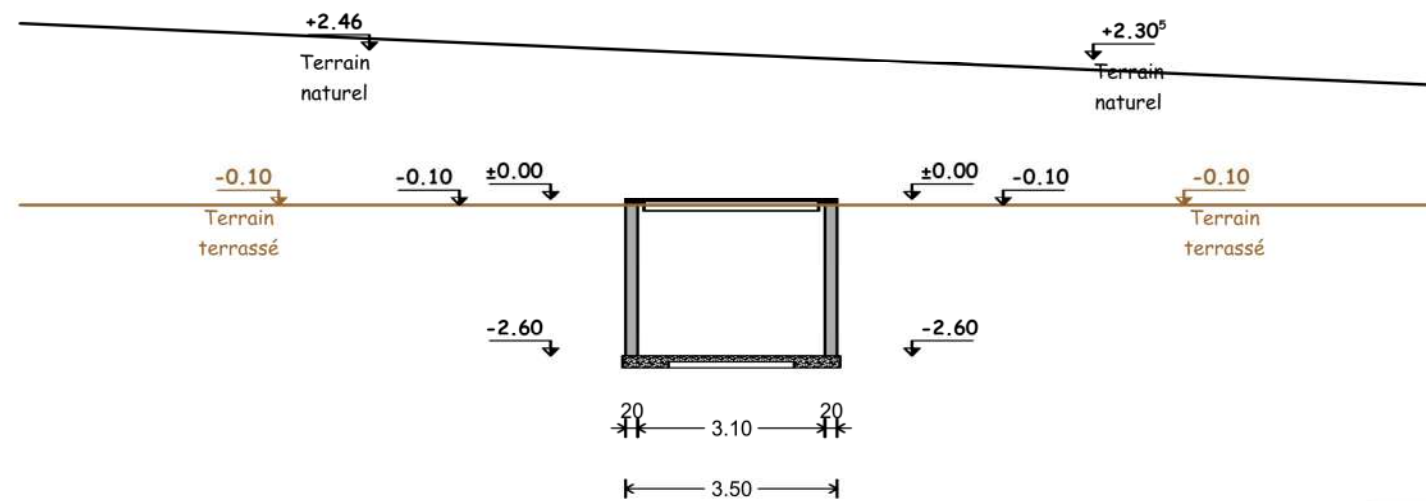

Coupe H-H

Porcherie engraissement avec salle de finition

Vue en coupe - PC3		Echelle : 1/125	Date : 28/05/2021
SARL KINO ARCHITECTE		Maître d'ouvrage	
Société d'architecture N° d'inscription: S21067 31 Rue du Goelo 22000 SAINT BRIEUC Tel: 06 85 70 65 14 http://www.kino-architecte.fr		S.C.E.A. de Kerfos "Kerfos" 22220 MINIHY TREGIER	
		Adresse du projet :	
		"Kerfos" - 22220 MINIHY TREGIER Section ZA - Parcelle N° 60 et 61	
<small>Les présents plans ne constituent que le projet architectural. Ils sont exclusivement destinés à la demande du permis de construire. N'étant pas des plans d'exécution, ils ne peuvent en aucun être utilisés pour réaliser la construction.</small>			

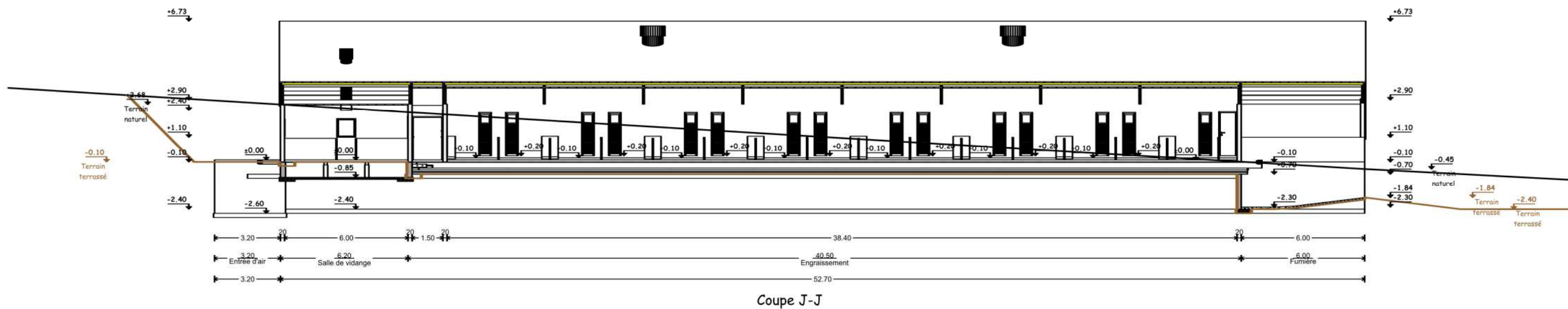
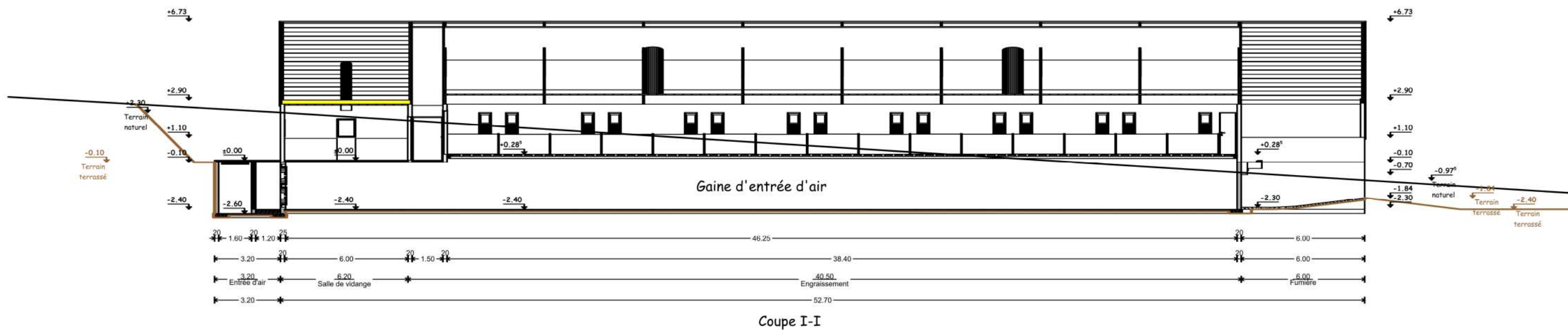

Porcherie engraissement avec salle de finition

Vue en coupe - PC3	Echelle : 1/200	Date : 28/05/2021
SARL KINO ARCHITECTE Société d'architecture N° d'inscription: S21067 31 Rue du Goelo 22000 SAINT BRIEUC Tel: 06 85 70 65 14 http://www.kino-architecte.fr	Maître d'ouvrage	
	S.C.E.A. de Kerfos	
	"Kerfos"	
	22220 MINIHY TREGIER	
Adresse du projet :		
"Kerfos" - 22220 MINIHY TREGIER		
Section ZA - Parcelle N° 60 et 61		
Les présents plans ne constituent que le projet architectural. Ils sont exclusivement destinés à la demande du permis de construire. N'étant pas des plans d'exécution, ils ne peuvent en aucun être utilisés pour réaliser la construction.		



Façade OUEST

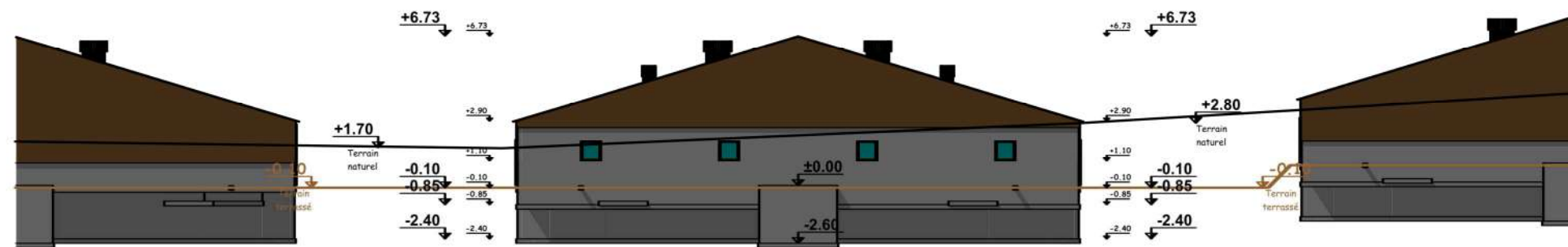

Pignon SUD

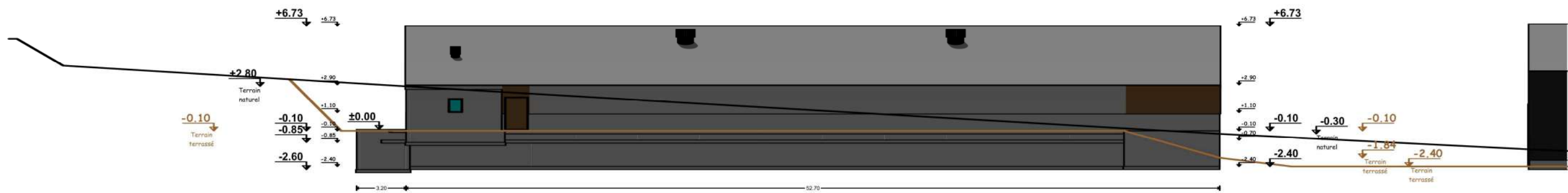

Façade EST

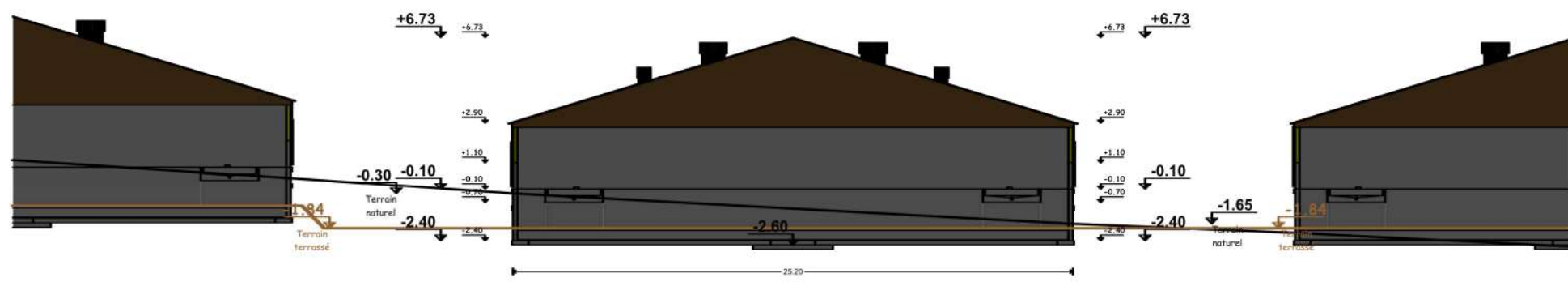

Pignon NORD

Porcherie engraissement avec salle de finition

Profil de terrain / façades et toitures - PC3 / PC5		Echelle : 1/275	Date : 28/05/2021
SARL KINO ARCHITECTE		Maître d'ouvrage	
Société d'architecture		S.C.E.A. de Kerfos	
N° d'inscription: S21067		"Kerfos"	
31 Rue du Goelo		22220 MINIHY TREGIER	
22000 SAINT BRIEUC		Adresse du projet :	
Tel: 06 85 70 65 14		"Kerfos" - 22220 MINIHY TREGIER	
http://www.kino-architecte.fr		Section ZA - Parcelle N° 60 et 61	
<small>Les présents plans ne constituent que le projet architectural. Ils sont exclusivement destinés à la demande du permis de construire. N'étant pas des plans d'exécution, ils ne peuvent en aucun être utilisés pour réaliser la construction.</small>			

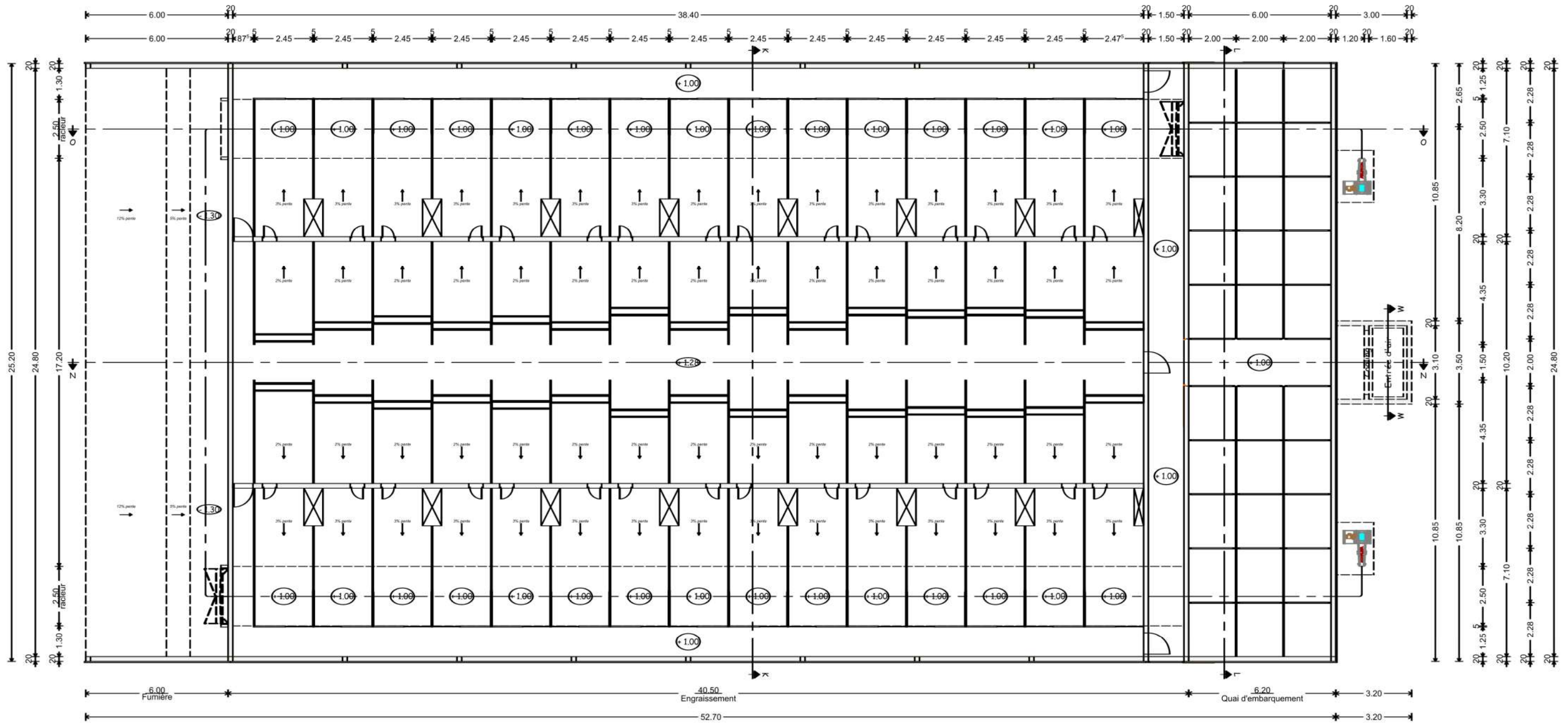

Porcherie engraissement avec quai d'embarquement

Vue en plan - PC		Echelle : 1/175	Date : 28/05/2021
SARL KINO ARCHITECTE		Maître d'ouvrage	
Société d'architecture		S.C.E.A. de Kerfos	
N° d'inscription: S21067		"Kerfos"	
31 Rue du Goelo		22220 MINIHY TREGIER	
22000 SAINT BRIEUC		Adresse du projet :	
Tel: 06 85 70 65 14		"Kerfos" - 22220 MINIHY TREGIER	
http://www.kino-architecte.fr		Section ZA - Parcelle N° 60 et 61	
<small>Les présents plans ne constituent que le projet architectural. Ils sont exclusivement destinés à la demande du permis de construire. N'étant pas des plans d'exécution, ils ne peuvent en aucun être utilisés pour réaliser la construction.</small>			

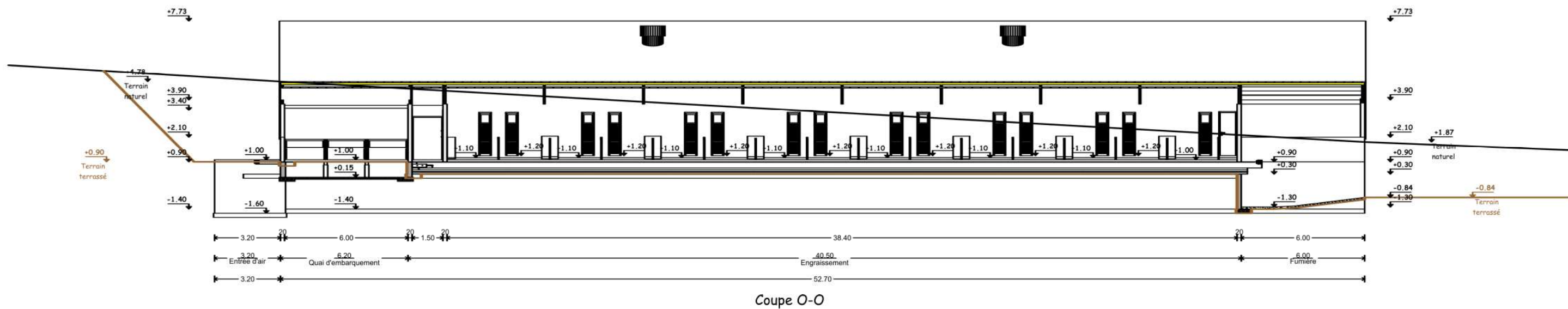
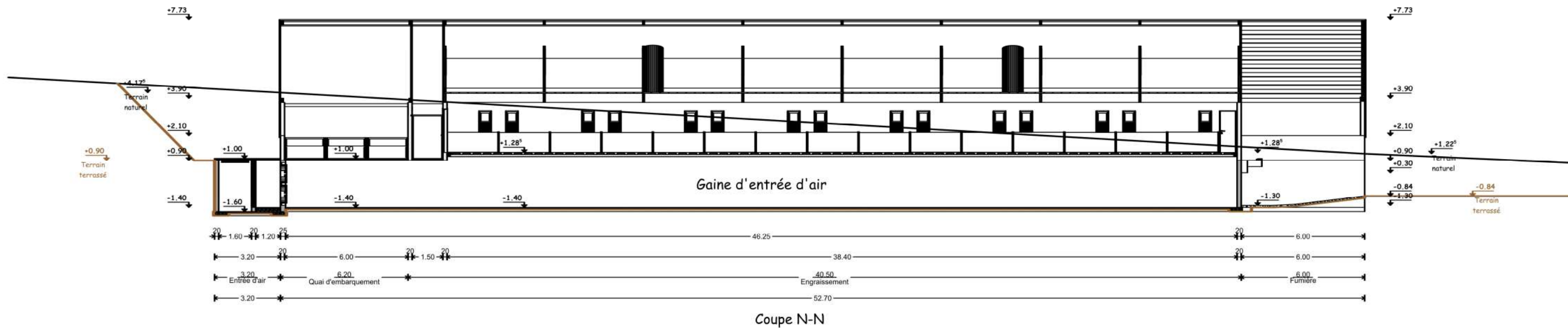

Porcherie engraissement avec quai d'embarquement

Vue en coupe - PC3	Echelle : 1/200	Date : 28/05/2021
SARL KINO ARCHITECTE Société d'architecture N° d'inscription: S21067 31 Rue du Goelo 22000 SAINT BRIEUC Tel: 06 85 70 65 14 http://www.kino-architecte.fr	Maître d'ouvrage	
	S.C.E.A. de Kerfos	
	"Kerfos" 22220 MINIHY TREGIER	
	Adresse du projet : "Kerfos" - 22220 MINIHY TREGIER Section ZA - Parcelle N° 60 et 61	
Les présents plans ne constituent que le projet architectural. Ils sont exclusivement destinés à la demande du permis de construire. N'étant pas des plans d'exécution, ils ne peuvent en aucun être utilisés pour réaliser la construction.		

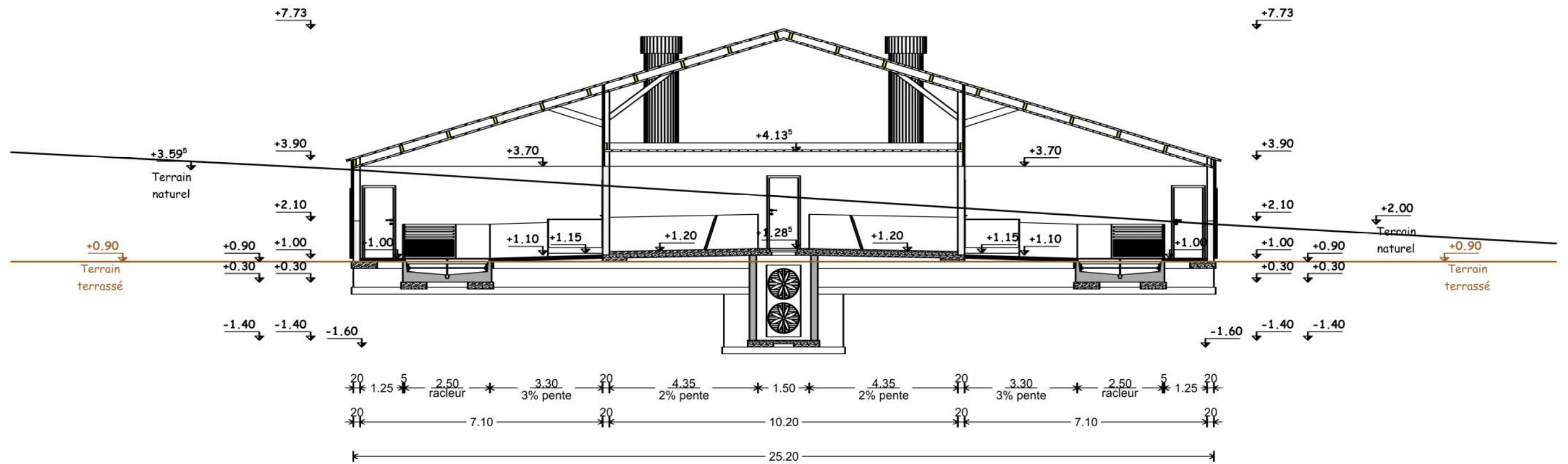

Coupe K-K

Porcherie engraissement avec quai d'embarquement

Vue en coupe - PC3		Echelle : 1/125	Date : 28/05/2021
SARL KINO ARCHITECTE		Maître d'ouvrage	
Société d'architecture N° d'inscription: S21067 31 Rue du Goelo 22000 SAINT BRIEUC Tel: 06 85 70 65 14 http://www.kino-architecte.fr		S.C.E.A. de Kerfos "Kerfos" 22220 MINIHY TREGIER	
		Adresse du projet :	
		"Kerfos" - 22220 MINIHY TREGIER Section ZA - Parcelle N° 60 et 61	
Les présents plans ne constituent que le projet architectural. Ils sont exclusivement destinés à la demande du permis de construire. N'étant pas des plans d'exécution, ils ne peuvent en aucun être utilisés pour réaliser la construction.			

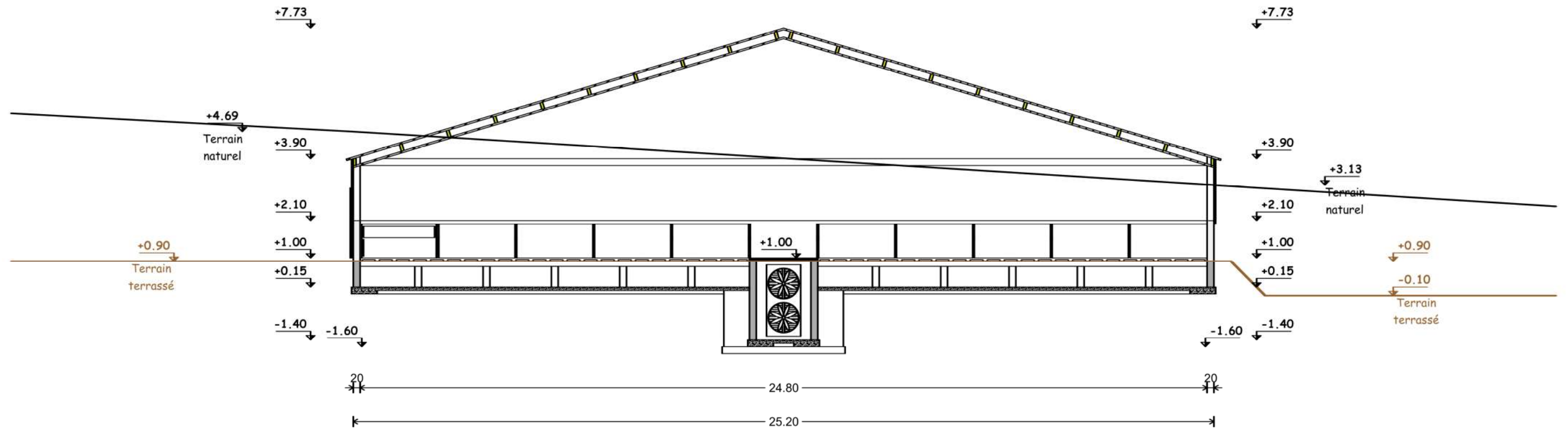

Coupe L-L

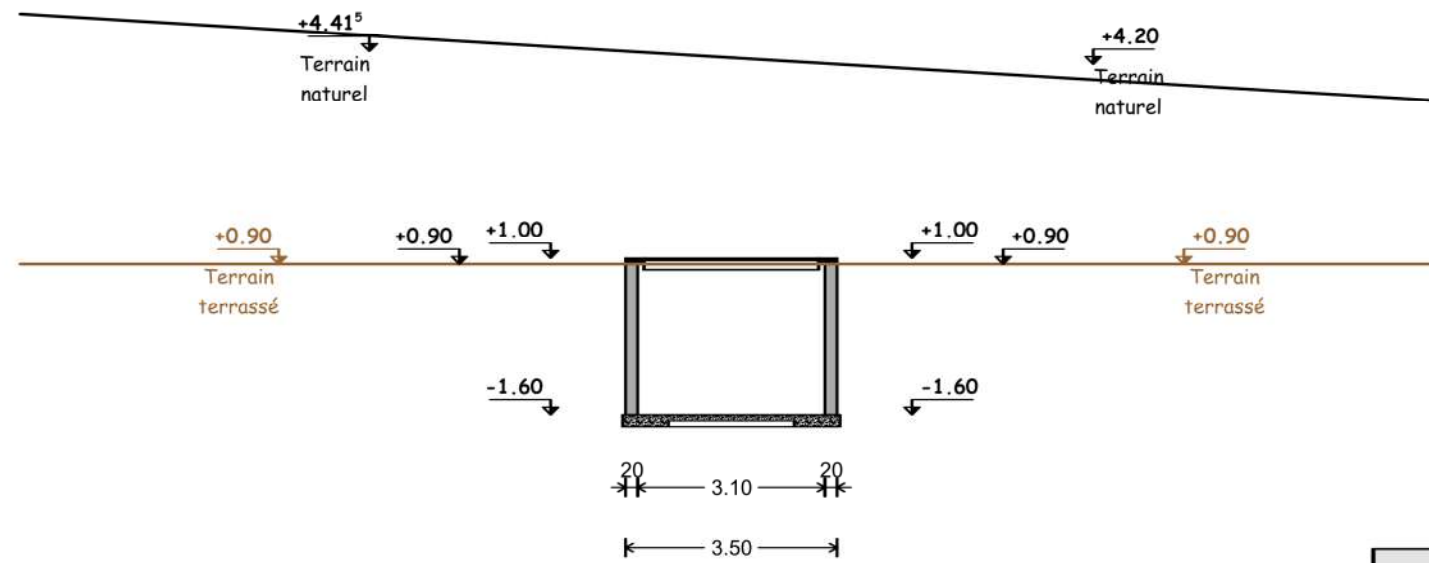

Coupe M-M

Porcherie engraissement avec quai d'embarquement

Vue en coupe - PC3		Echelle : 1/125	Date : 28/05/2021
SARL KINO ARCHITECTE		Maître d'ouvrage	
Société d'architecture N° d'inscription: S21067 31 Rue du Goelo 22000 SAINT BRIEUC Tel: 06 85 70 65 14 http://www.kino-architecte.fr		S.C.E.A. de Kerfos "Kerfos" 22220 MINIHY TREGIER	
		Adresse du projet :	
		"Kerfos" - 22220 MINIHY TREGIER Section ZA - Parcelle N° 60 et 61	
<small>Les présents plans ne constituent que le projet architectural. Ils sont exclusivement destinés à la demande du permis de construire. N'étant pas des plans d'exécution, ils ne peuvent en aucun être utilisés pour réaliser la construction.</small>			



Façade OUEST

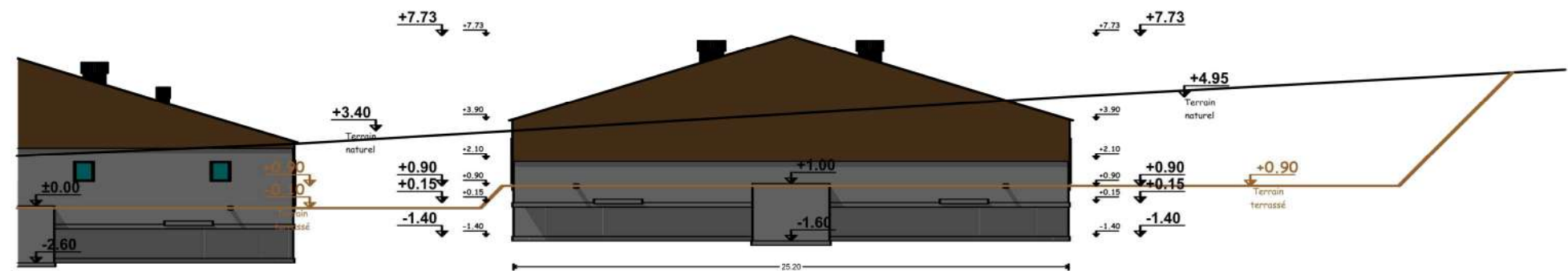

Pignon SUD

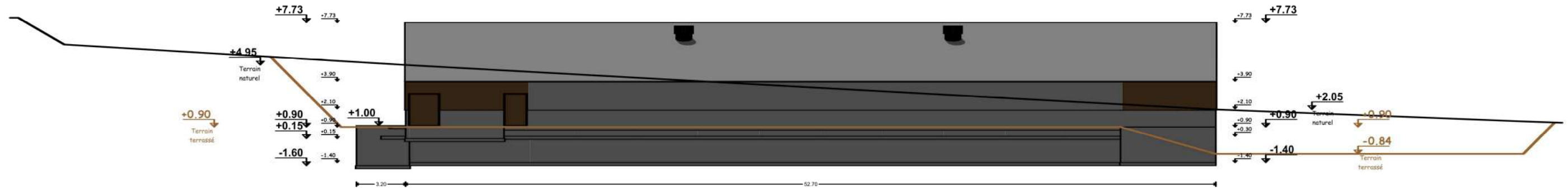

Façade EST

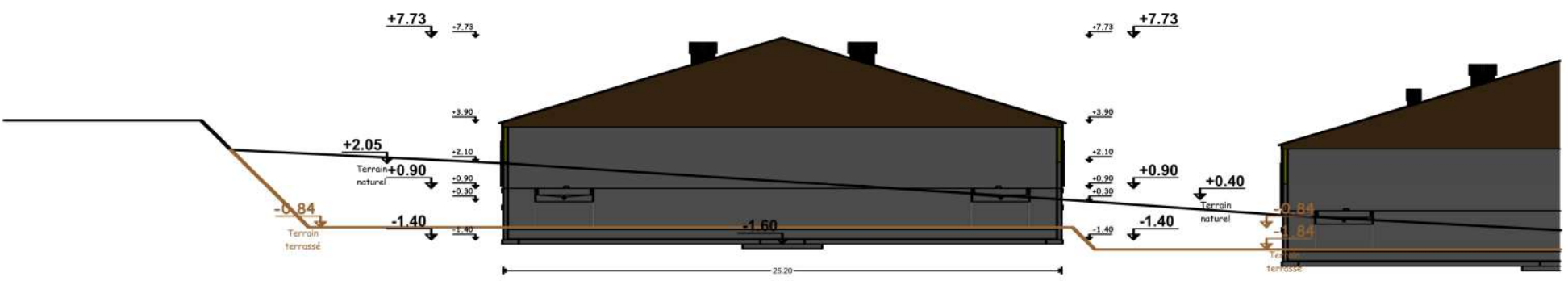

Pignon NORD

Porcherie engraissement avec quai d'embarquement

Profil de terrain / façades et toitures - PC3 / PC5		Echelle : 1/275	Date : 28/05/2021
SARL KINO ARCHITECTE		Maître d'ouvrage	
Société d'architecture		S.C.E.A. de Kerfos	
N° d'inscription: S21067		"Kerfos"	
31 Rue du Goelo		22220 MINIHY TREGIER	
22000 SAINT BRIEUC		Adresse du projet :	
Tel: 06 85 70 65 14		"Kerfos" - 22220 MINIHY TREGIER	
http://www.kino-architecte.fr		Section ZA - Parcelle N° 60 et 61	
Les présents plans ne constituent que le projet architectural. Ils sont exclusivement destinés à la demande du permis de construire. N'étant pas des plans d'exécution, ils ne peuvent en aucun être utilisés pour réaliser la construction.			

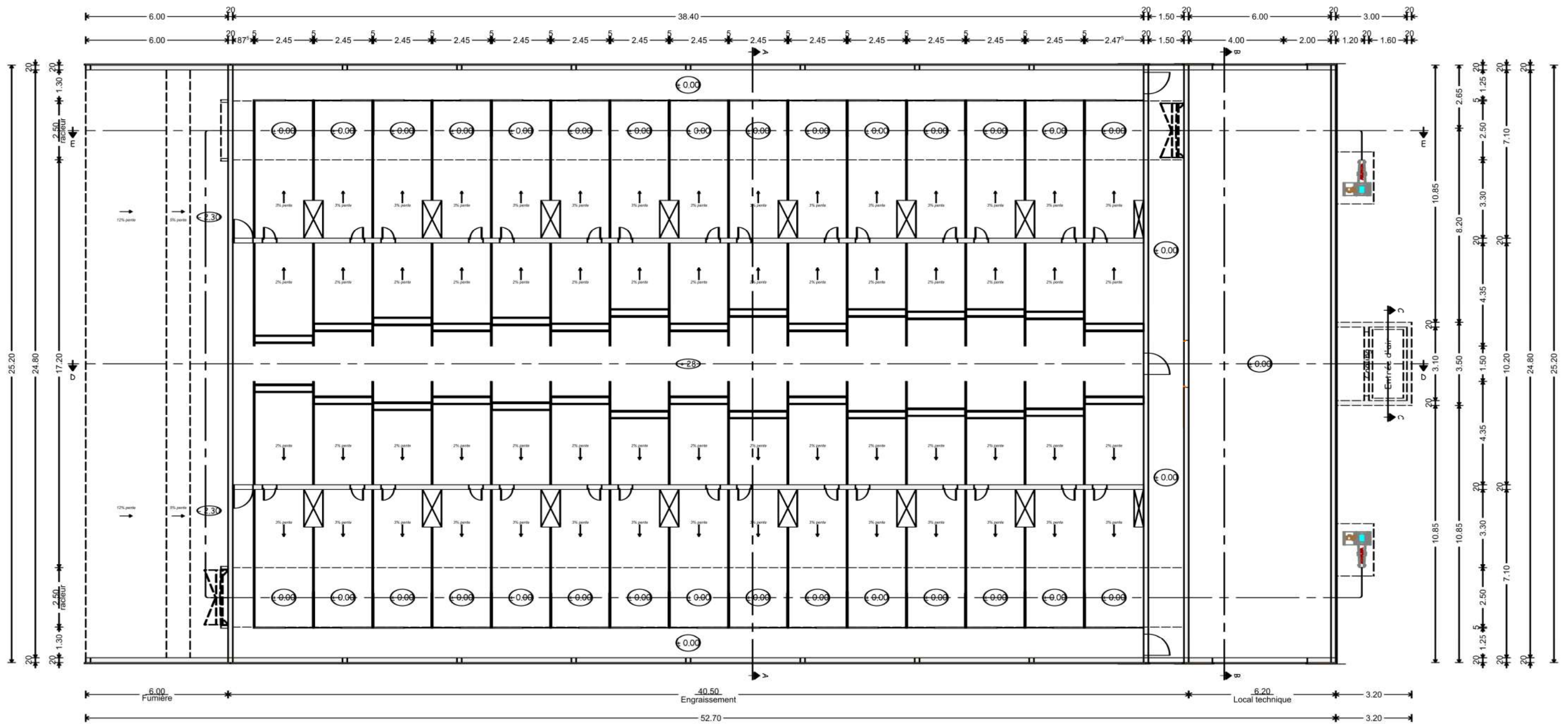

Porcherie engraissement avec local technique

Vue en plan - PC		Echelle : 1/175	Date : 28/05/2021
SARL KINO ARCHITECTE		Maître d'ouvrage	
Société d'architecture N° d'inscription: S21067 31 Rue du Goelo 22000 SAINT BRIEUC Tel: 06 85 70 65 14 http://www.kino-architecte.fr		S.C.E.A. de Kerfos "Kerfos" 22220 MINIHY TREGIER	
		Adresse du projet: "Kerfos" - 22220 MINIHY TREGIER Section ZA - Parcelle N° 60 et 61	
<small>Les présents plans ne constituent que le projet architectural. Ils sont exclusivement destinés à la demande du permis de construire. N'étant pas des plans d'exécution, ils ne peuvent en aucun être utilisés pour réaliser la construction.</small>			

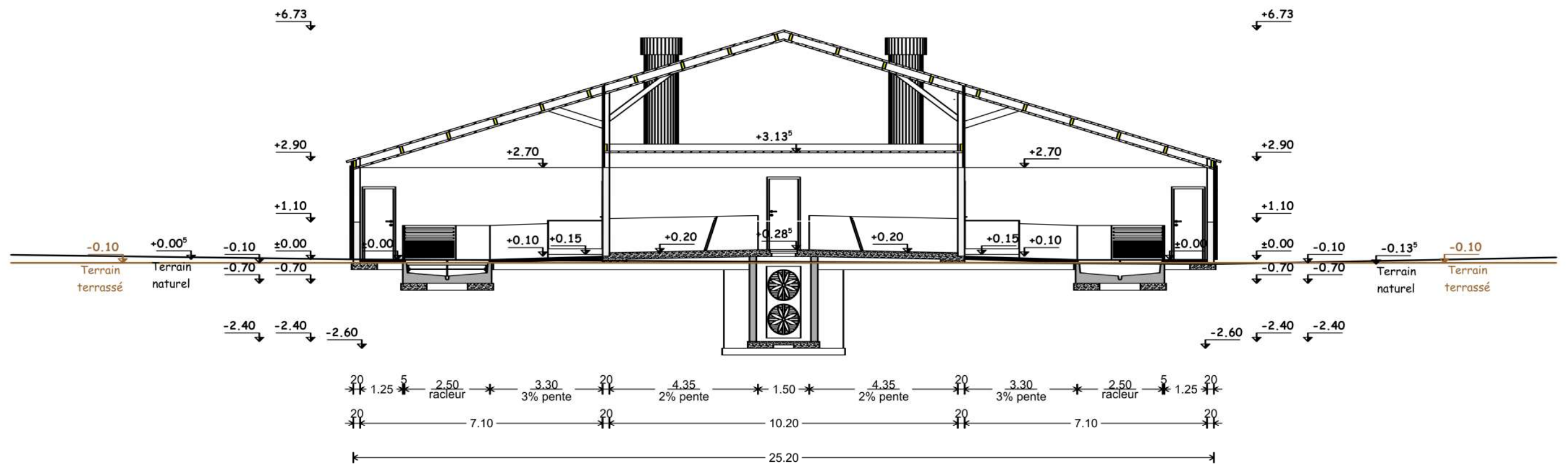

Coupe A-A

Porcherie engraissement avec local technique

Vue en coupe - PC3		Echelle : 1/125	Date : 28/05/2021
SARL KINO ARCHITECTE		Maître d'ouvrage	
Société d'architecture N° d'inscription: S21067 31 Rue du Goelo 22000 SAINT BRIEUC Tel: 06 85 70 65 14 http://www.kino-architecte.fr		S.C.E.A. de Kerfos "Kerfos" 22220 MINIHY TREGIER	
		Adresse du projet :	
		"Kerfos" - 22220 MINIHY TREGUIER Section ZA - Parcelle N° 60 et 61	
<small>Les présents plans ne constituent que le projet architectural. Ils sont exclusivement destinés à la demande du permis de construire. N'étant pas des plans d'exécution, ils ne peuvent en aucun être utilisés pour réaliser la construction.</small>			

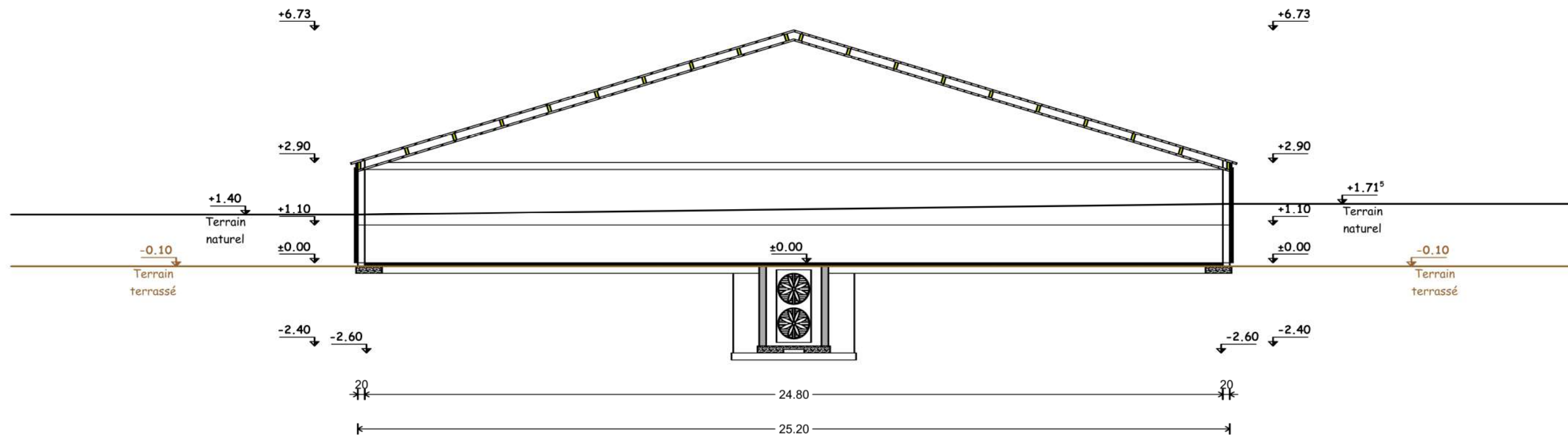

Coupe B-B

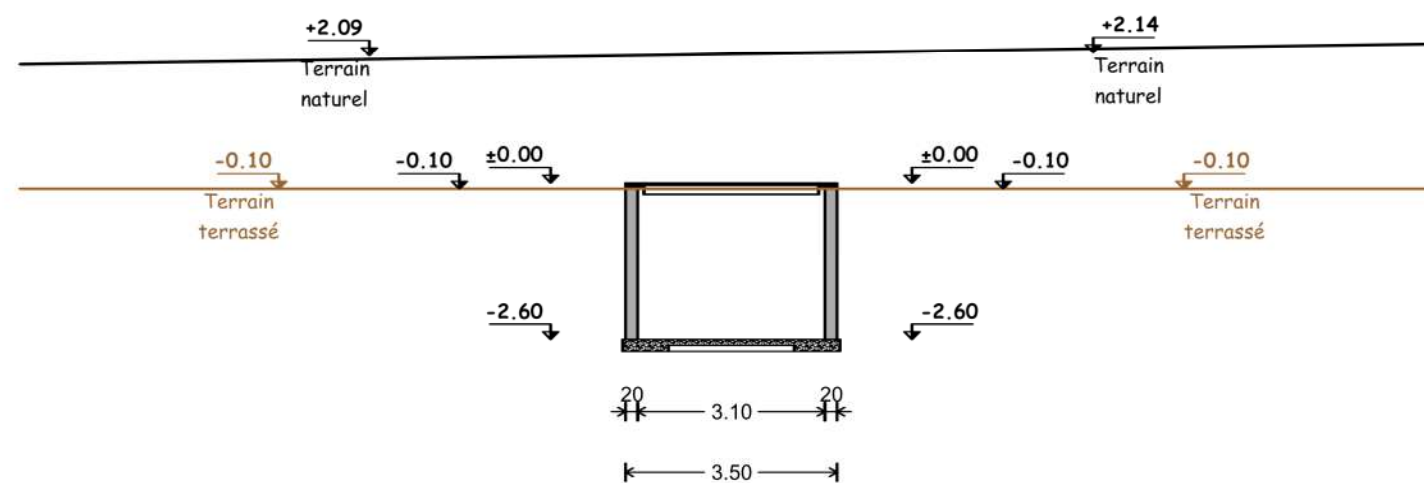

Coupe C-C

Porcherie engraissement avec local technique

Vue en coupe - PC3		Echelle : 1/125	Date : 28/05/2021
SARL KINO ARCHITECTE		Maître d'ouvrage	
Société d'architecture N° d'inscription: S21067 31 Rue du Goelo 22000 SAINT BRIEUC Tel: 06 85 70 65 14 http://www.kino-architecte.fr		S.C.E.A. de Kerfos "Kerfos" 22220 MINIHY TREGIER	
		Adresse du projet :	
		"Kerfos" - 22220 MINIHY TREGIER Section ZA - Parcelle N° 60 et 61	
<small>Les présents plans ne constituent que le projet architectural. Ils sont exclusivement destinés à la demande du permis de construire. N'étant pas des plans d'exécution, ils ne peuvent en aucun être utilisés pour réaliser la construction.</small>			

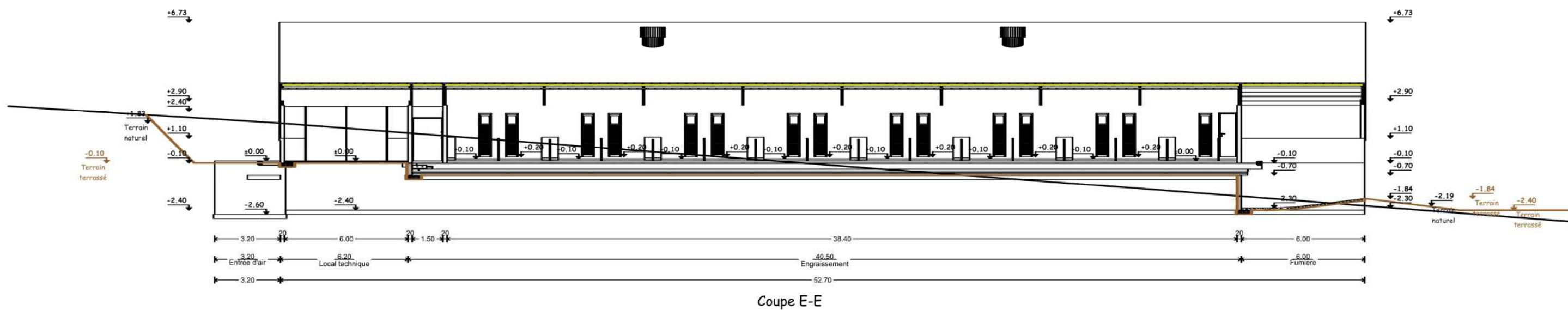
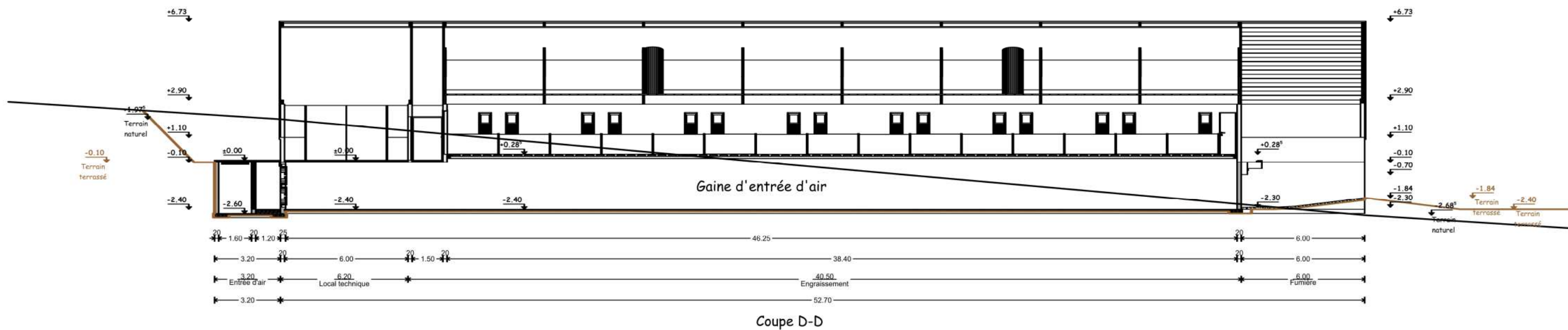

Porcherie engraissement avec local technique

Vue en coupe - PC3	Echelle : 1/200	Date : 28/05/2021
SARL KINO ARCHITECTE Société d'architecture N° d'inscription: S21067 31 Rue du Goelo 22000 SAINT BRIEUC Tel: 06 85 70 65 14 http://www.kino-architecte.fr	Maître d'ouvrage	
	S.C.E.A. de Kerfos	
	"Kerfos"	
	22220 MINIHY TREGIER	
Adresse du projet :		
"Kerfos" - 22220 MINIHY TREGIER		
Section ZA - Parcelle N° 60 et 61		
Les présents plans ne constituent que le projet architectural. Ils sont exclusivement destinés à la demande du permis de construire. N'étant pas des plans d'exécution, ils ne peuvent en aucun être utilisés pour réaliser la construction.		

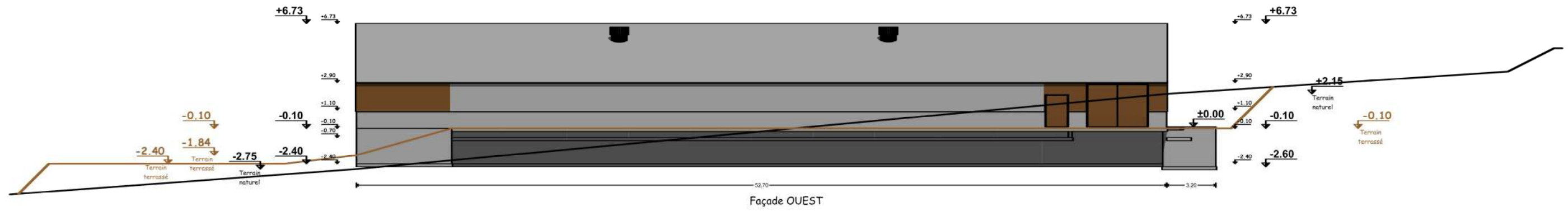

Façade OUEST

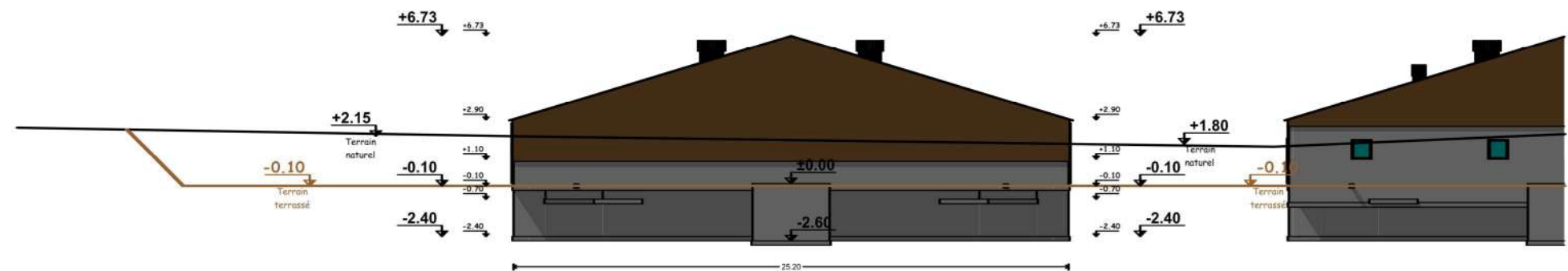

Pignon SUD

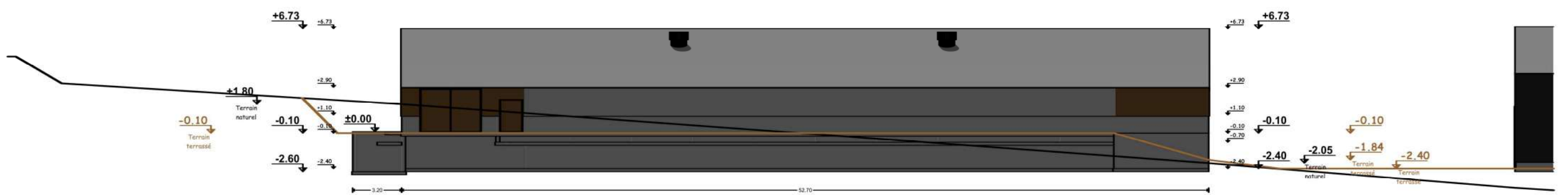

Façade EST

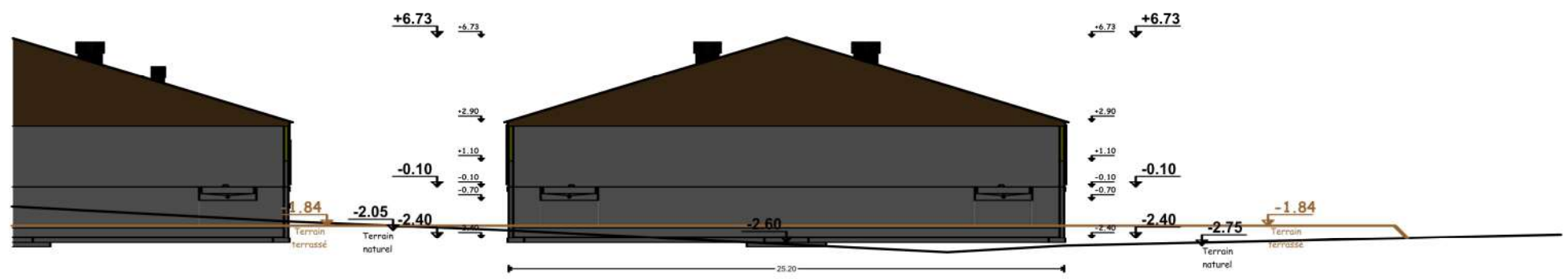

Pignon NORD

Porcherie engraissement avec local technique

Profil de terrain / façades et toitures - PC3 / PC5		Echelle : 1/275	Date : 28/05/2021
SARL KINO ARCHITECTE		Maître d'ouvrage	
Société d'architecture		S.C.E.A. de Kerfos	
N° d'inscription: S21067		"Kerfos"	
31 Rue du Goelo		22220 MINIHY TREGIER	
22000 SAINT BRIEUC		Adresse du projet :	
Tel: 06 85 70 65 14		"Kerfos" - 22220 MINIHY TREGIER	
http://www.kino-architecte.fr		Section ZA - Parcelle N° 60 et 61	
<small>Les présents plans ne constituent que le projet architectural. Ils sont exclusivement destinés à la demande du permis de construire. N'étant pas des plans d'exécution, ils ne peuvent en aucun être utilisés pour réaliser la construction.</small>			

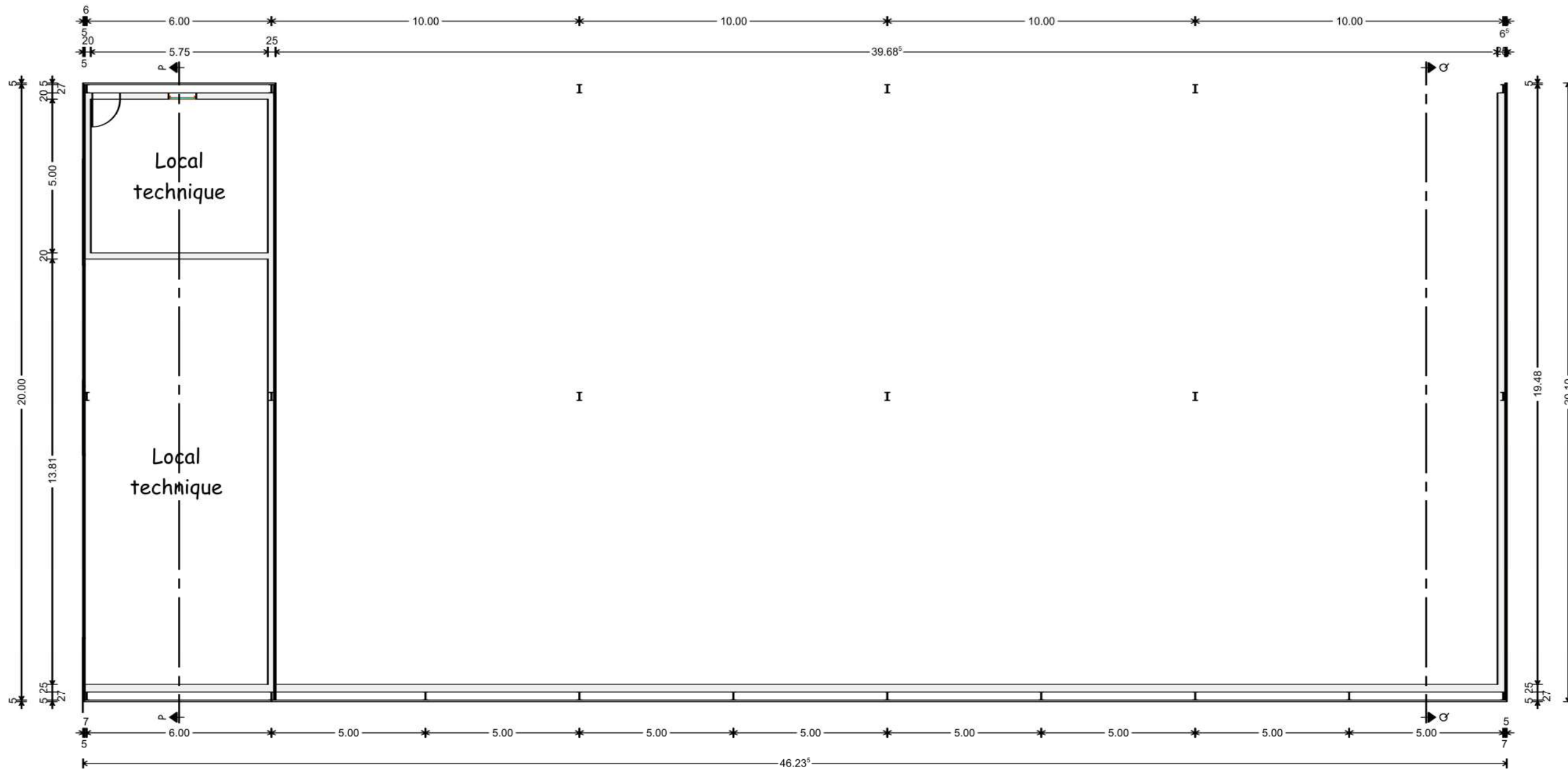

Hangar de compostage

Vue en plan - PC		Echelle : 1/150	Date : 10/02/2022
SARL KINO ARCHITECTE		Maître d'ouvrage	
Société d'architecture		S.C.E.A. de Kerfos	
N° d'inscription: S21067		"Kerfos"	
31 Rue du Goelo		22220 MINIHY TREGIER	
22000 SAINT BRIEUC		Adresse du projet :	
Tel: 06 85 70 65 14		"Kerfos" - 22220 MINIHY TREGIER	
http://www.kino-architecte.fr		Section ZA - Parcelle N° 60 et 61	
<small>Les présents plans ne constituent que le projet architectural. Ils sont exclusivement destinés à la demande du permis de construire. N'étant pas des plans d'exécution, ils ne peuvent en aucun être utilisés pour réaliser la construction.</small>			

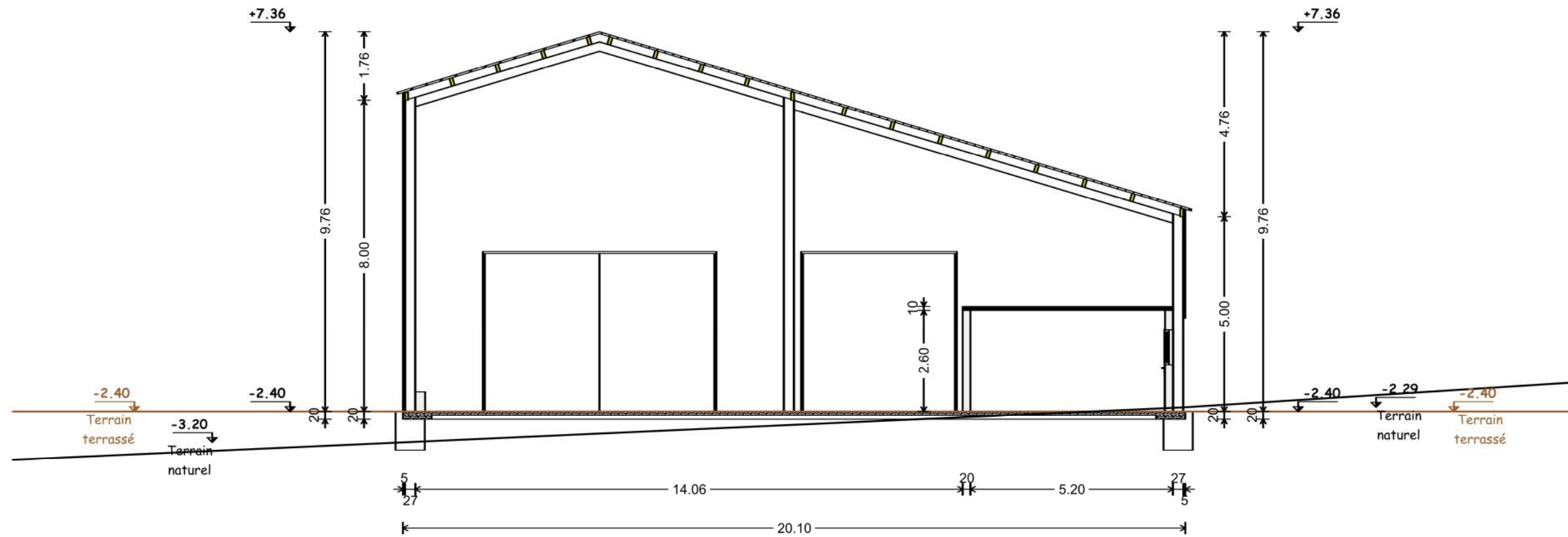

Coupe P-P

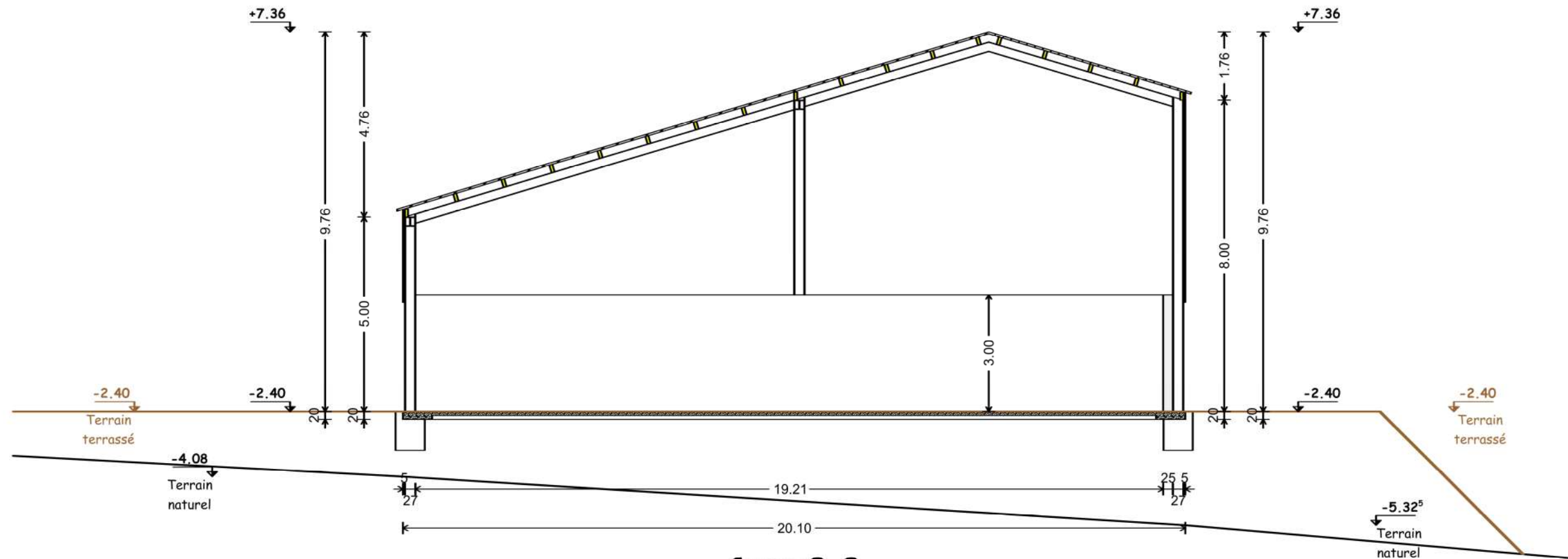

Coupe Q-Q
Hangar de compostage

Vue en coupe - PC3	Echelle : 1/125	Date : 10/02/2022
SARL KINO ARCHITECTE	Maître d'ouvrage	
Société d'architecture	S.C.E.A. de Kerfos	
N° d'inscription: S21067	"Kerfos"	
31 Rue du Goëlo	22220 MINIHY TRÉGIER	
22000 SAINT BRIEUC	Adresse du projet :	
Tel: 06 65 70 65 14	"Kerfos" - 22220 MINIHY TRÉGIER	
http://www.kino-architecte.fr	Section ZA - Parcelle N° 60 et 61	
<small>Les présents plans ne constituent que le projet architectural. Ils sont exclusivement destinés à la demande du permis de construire. N'étant pas des plans d'exécution, ils ne peuvent en aucun être utilisés pour réaliser la construction.</small>		

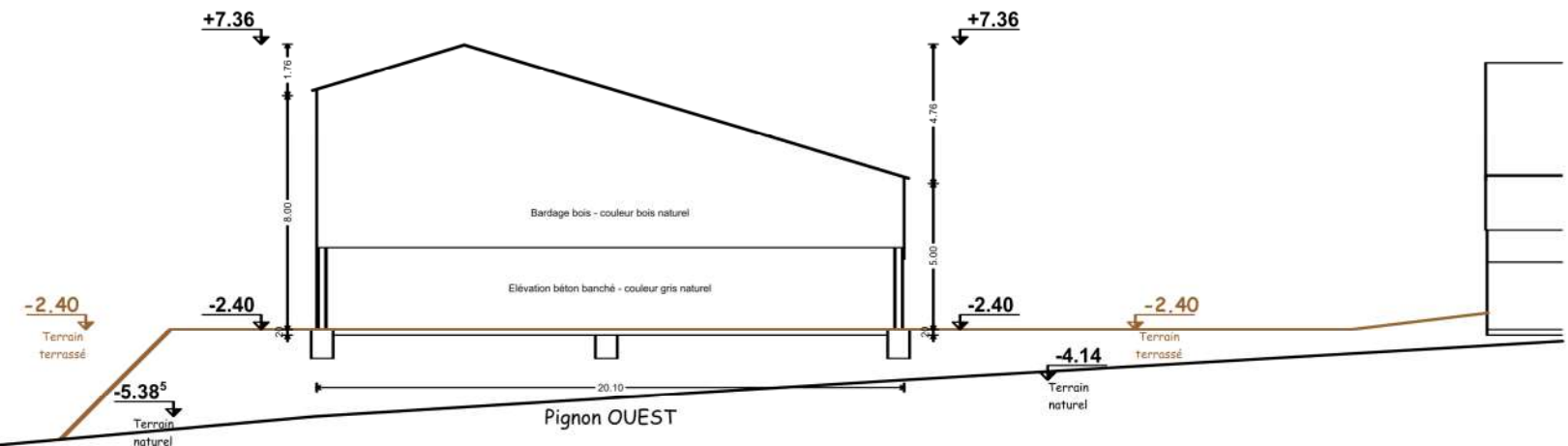
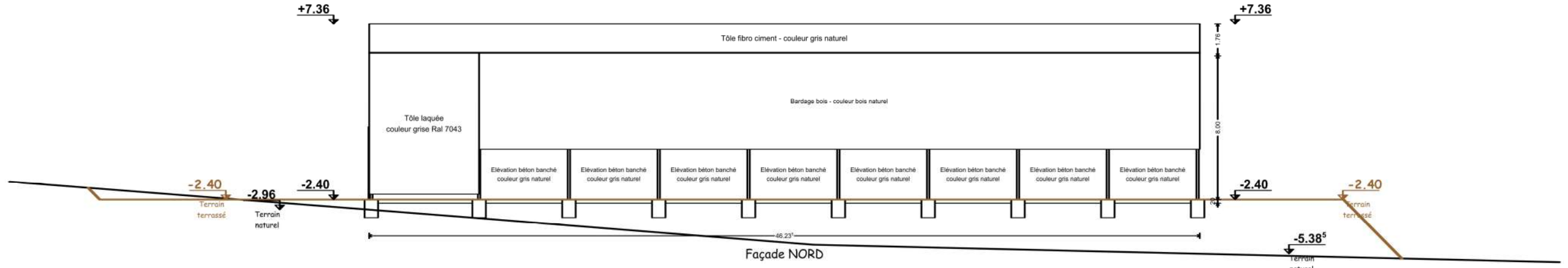
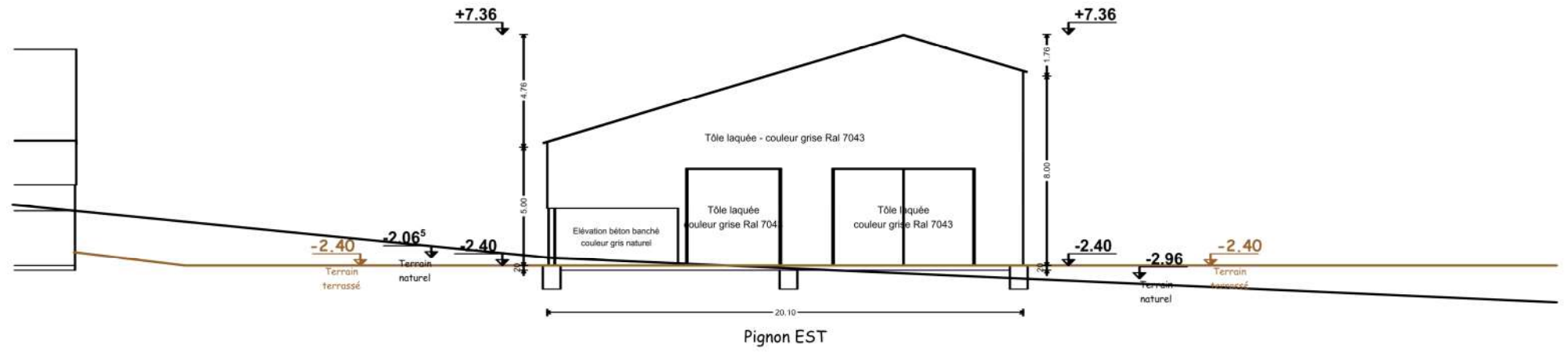
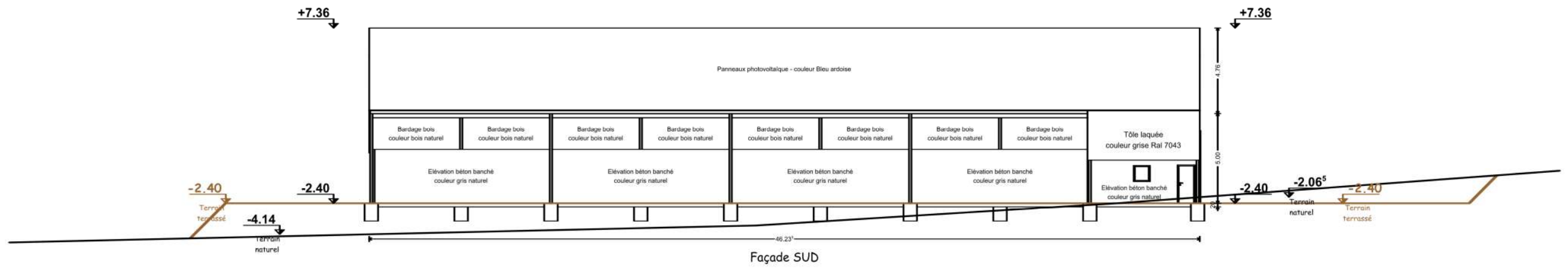

Hangar de compostage

Profil de terrain / façades et toitures - PC3 / PC5		Echelle : 1/250	Date : 10/02/2022
SARL KINO ARCHITECTE		Maître d'ouvrage	
Société d'architecture N° d'inscription: S21067 31 Rue du Goelo 22000 SAINT BRIEUC Tel: 06 85 70 65 14 http://www.kino-architecte.fr		S.C.E.A. de Kerfos "Kerfos" 22220 MINIHY TREGIER	
		Adresse du projet: "Kerfos" - 22220 MINIHY TREGUIER Section ZA - Parcelle N° 60 et 61	
<small>Les présents plans ne constituent que le projet architectural. Ils sont exclusivement destinés à la demande du permis de construire. N'étant pas des plans d'exécution, ils ne peuvent en aucun être utilisés pour réaliser la construction.</small>			

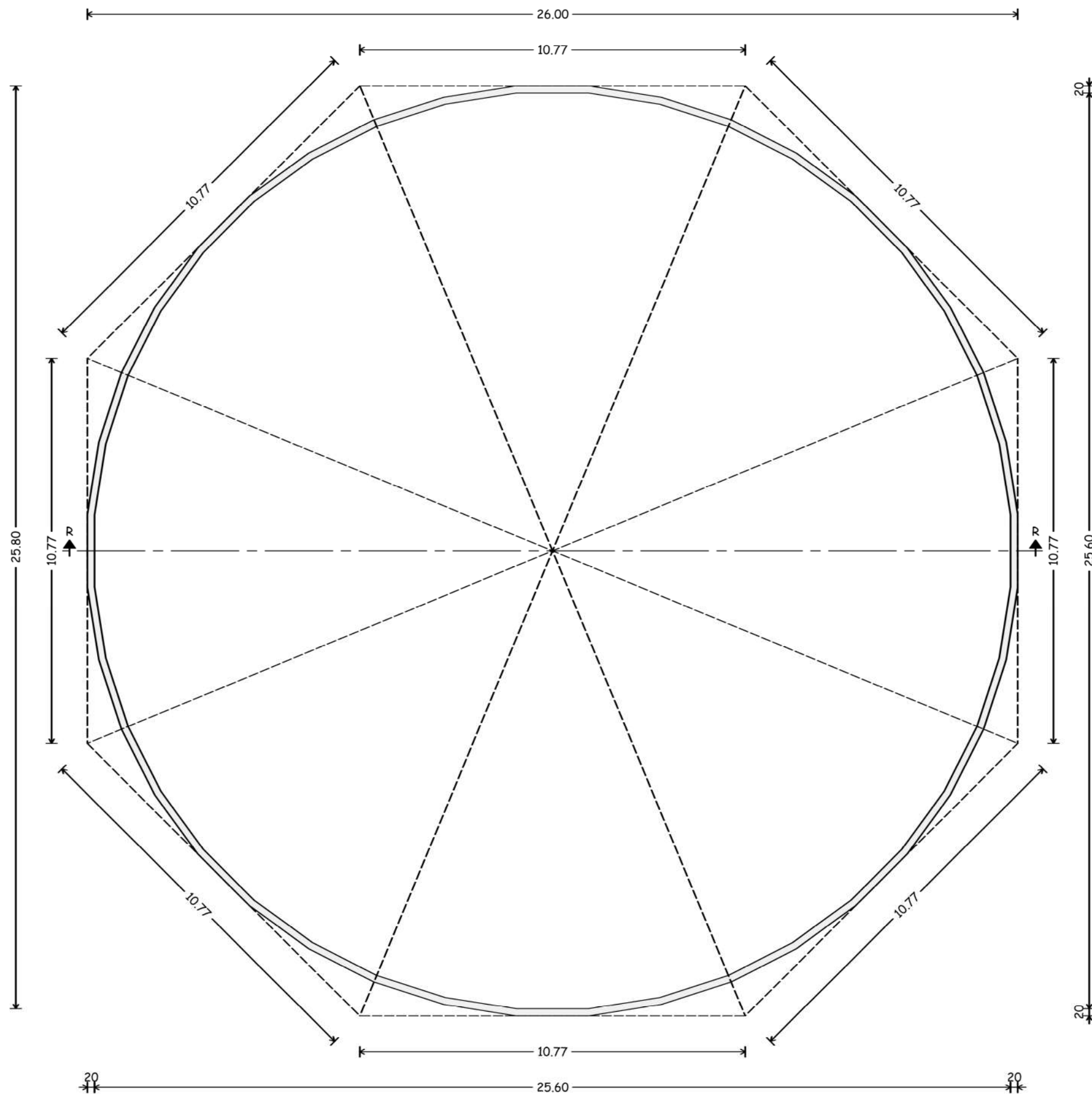

Fosse à lisier couverte

Vue en plan - PC		Echelle : 1/150	Date : 28/05/2021
SARL KINO ARCHITECTE		Maître d'ouvrage	
Société d'architecture		S.C.E.A. de Kerfos	
N° d'inscription: S21067		"Kerfos"	
31 Rue du Goelo		22220 MINIHY TREGIER	
22000 SAINT BRIEUC		Adresse du projet :	
Tel: 06 85 70 65 14		"Kerfos" - 22220 MINIHY TREGIER	
http://www.kino-architecte.fr		Section ZA - Parcelle N° 60 et 61	
<small>Les présents plans ne constituent que le projet architectural. Ils sont exclusivement destinés à la demande du permis de construire. N'étant pas des plans d'exécution, ils ne peuvent en aucun être utilisés pour réaliser la construction.</small>			

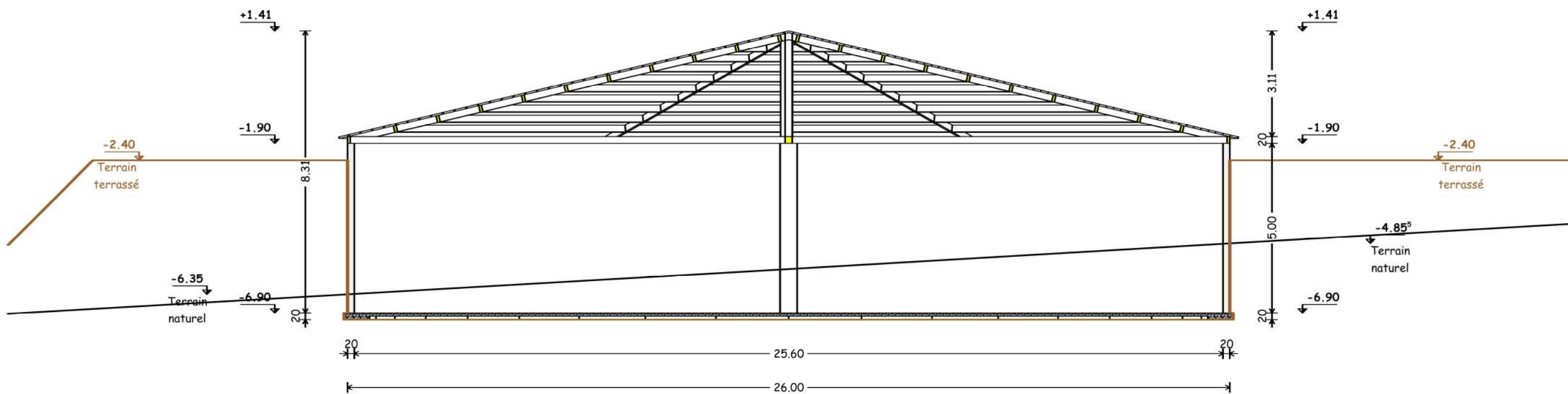

Coupe R-R

Fosse à lisier couverte

Vue en coupe - PC3		Echelle : 1/125	Date : 10/02/2022
SARL KINO ARCHITECTE		Maître d'ouvrage	
Société d'architecture		S.C.E.A. de Kerfos	
N° d'inscription: S21067		"Kerfos"	
31 Rue du Goelo		22220 MINIHY TREGIER	
22000 SAINT BRIEUC		Adresse du projet :	
Tel: 06 85 70 65 14		"Kerfos" - 22220 MINIHY TREGIER	
http://www.kino-architecte.fr		Section ZA - Parcelle N° 60 et 61	
<small>Les présents plans ne constituent que le projet architectural. Ils sont exclusivement destinés à la demande du permis de construire. N'étant pas des plans d'exécution, ils ne peuvent en aucun être utilisés pour réaliser la construction.</small>			

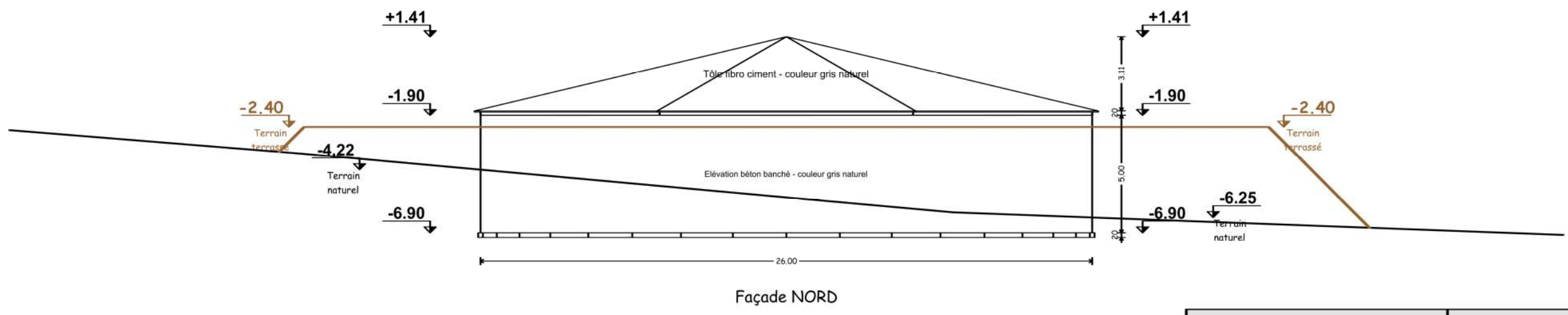
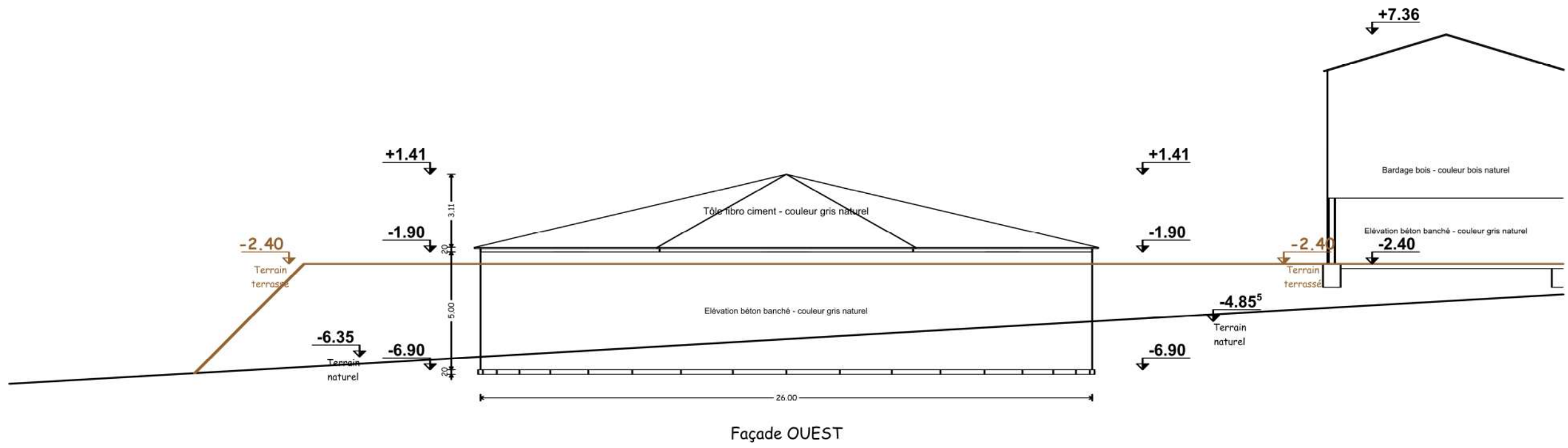

Fosse à lisier couverte

Profil de terrain / façades et toitures - PC3 / PC5		Echelle : 1/200	Date : 10/02/2022
SARL KINO ARCHITECTE		Maître d'ouvrage	
Société d'architecture		S.C.E.A. de Kerfos	
N° d'inscription: S21067		"Kerfos"	
31 Rue du Goelo		22220 MINIHY TREGIER	
22000 SAINT BRIEUC		Adresse du projet :	
Tel: 06 85 70 65 14		"Kerfos" - 22220 MINIHY TREGIER	
http://www.kino-architecte.fr		Section ZA - Parcelle N° 60 et 61	
<small>Les présents plans ne constituent que le projet architectural. Ils sont exclusivement destinés à la demande du permis de construire. N'étant pas des plans d'exécution, ils ne peuvent en aucun être utilisés pour réaliser la construction.</small>			

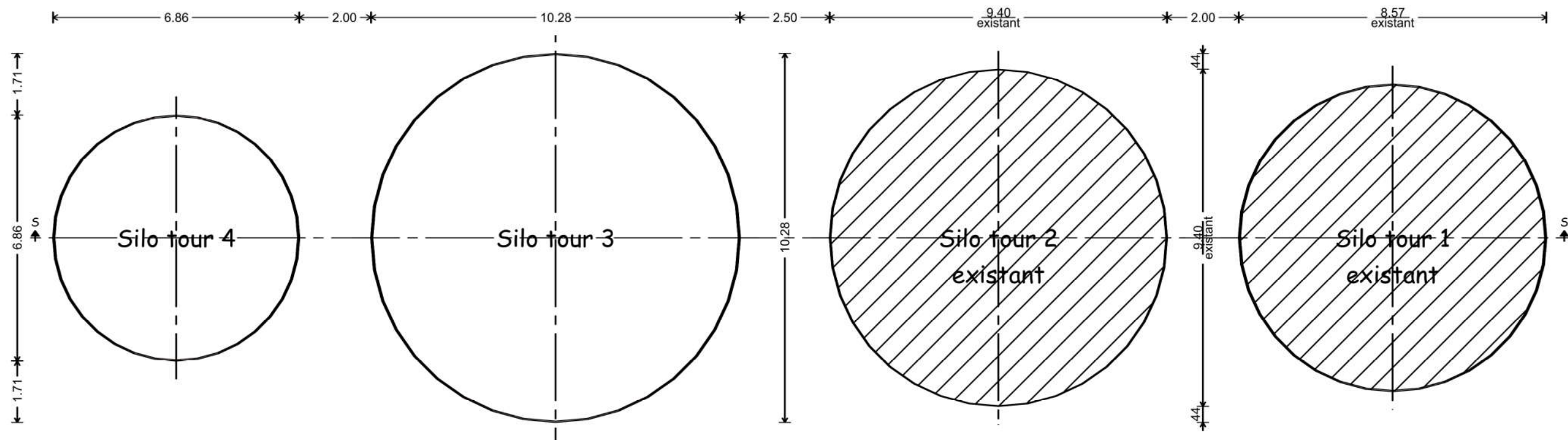

Silos tour 3 et 4

Vue en plan - PC		Echelle : 1/125	Date : 01/06/2021
SARL KINO ARCHITECTE		Maître d'ouvrage	
Société d'architecture		S.C.E.A. de Kerfos	
N° d'inscription: S21067		"Kerfos"	
31 Rue du Goelo		22220 MINIHY TREGIER	
22000 SAINT BRIEUC		Adresse du projet :	
Tel: 06 85 70 65 14		"Kerfos" - 22220 MINIHY TREGIER	
http://www.kino-architecte.fr		Section ZA - Parcelle N° 60 et 61	
<small>Les présents plans ne constituent que le projet architectural. Ils sont exclusivement destinés à la demande du permis de construire. N'étant pas des plans d'exécution, ils ne peuvent en aucun être utilisés pour réaliser la construction.</small>			

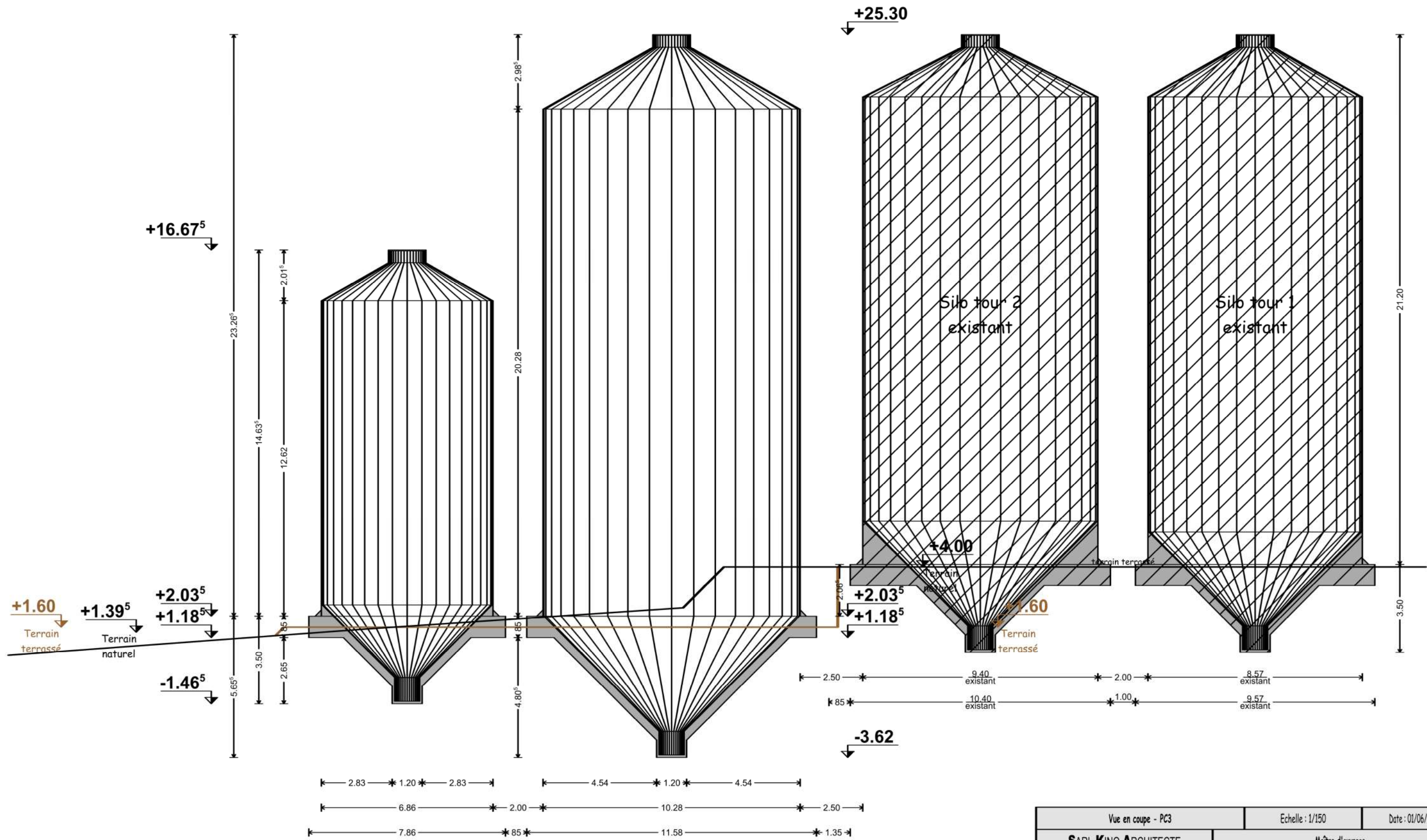

Coupe S-S

Silos tour 3 et 4

Vue en coupe - PC3		Echelle : 1/150	Date : 01/06/2021
SARL KINO ARCHITECTE		Maître d'ouvrage	
Société d'architecture		S.C.E.A. de Kerfos	
N° d'inscription: S21067		"Kerfos"	
31 Rue du Goelo		22220 MINIHY TREGIER	
22000 SAINT BRIEUC		Adresse du projet :	
Tel: 06 85 70 65 14		"Kerfos" - 22220 MINIHY TREGIER	
http://www.kino-architecte.fr		Section ZA - Parcelle N° 60 et 61	
<small>Les présents plans ne constituent que le projet architectural. Ils sont exclusivement destinés à la demande du permis de construire. N'étant pas des plans d'exécution, ils ne peuvent en aucun être utilisés pour réaliser la construction.</small>			

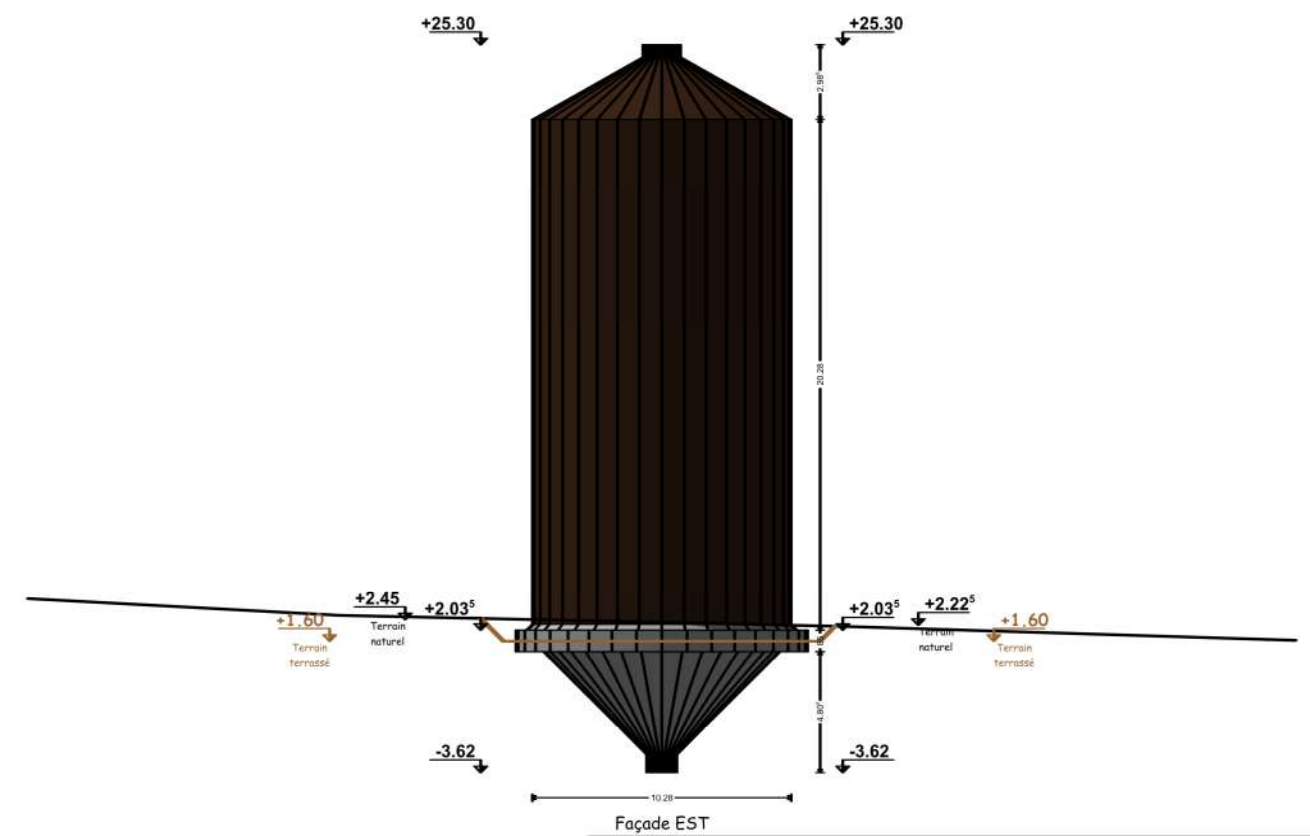
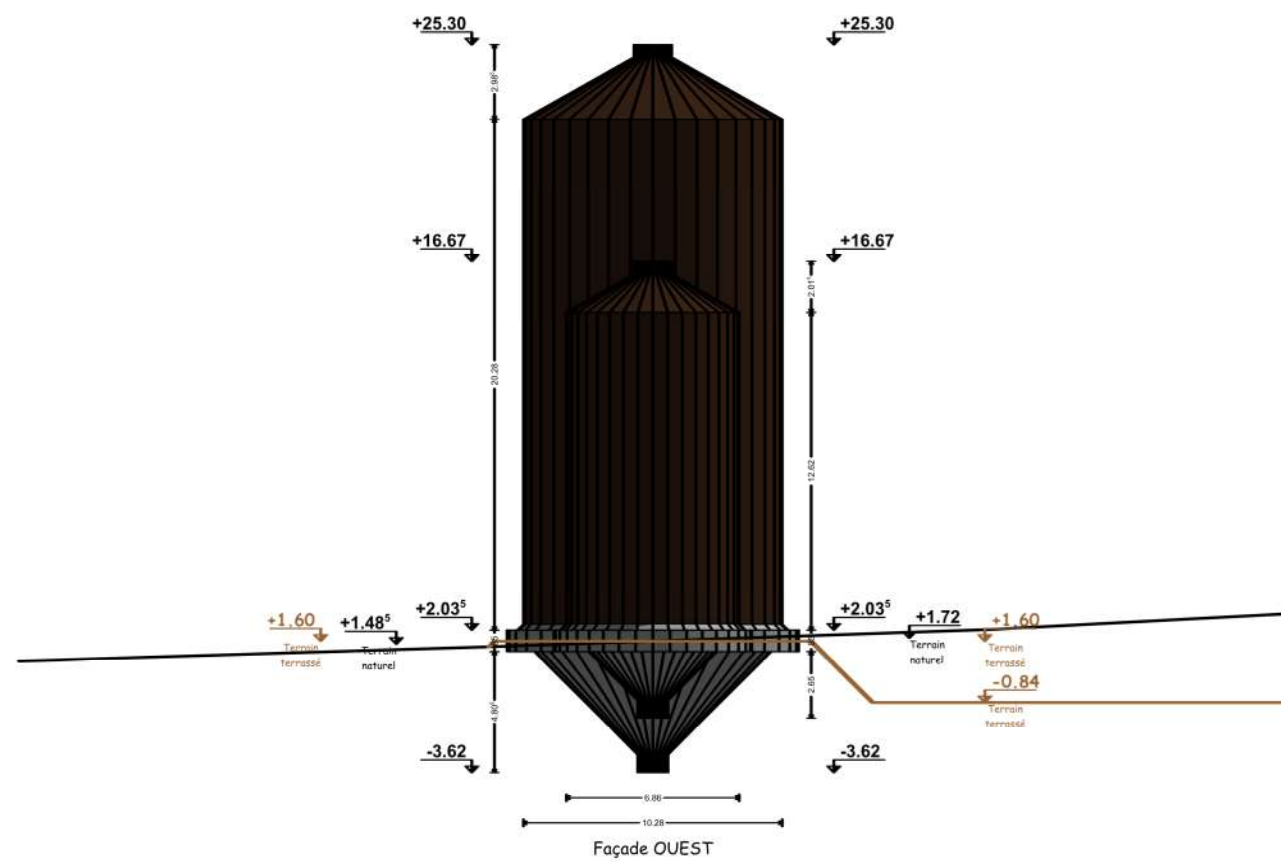
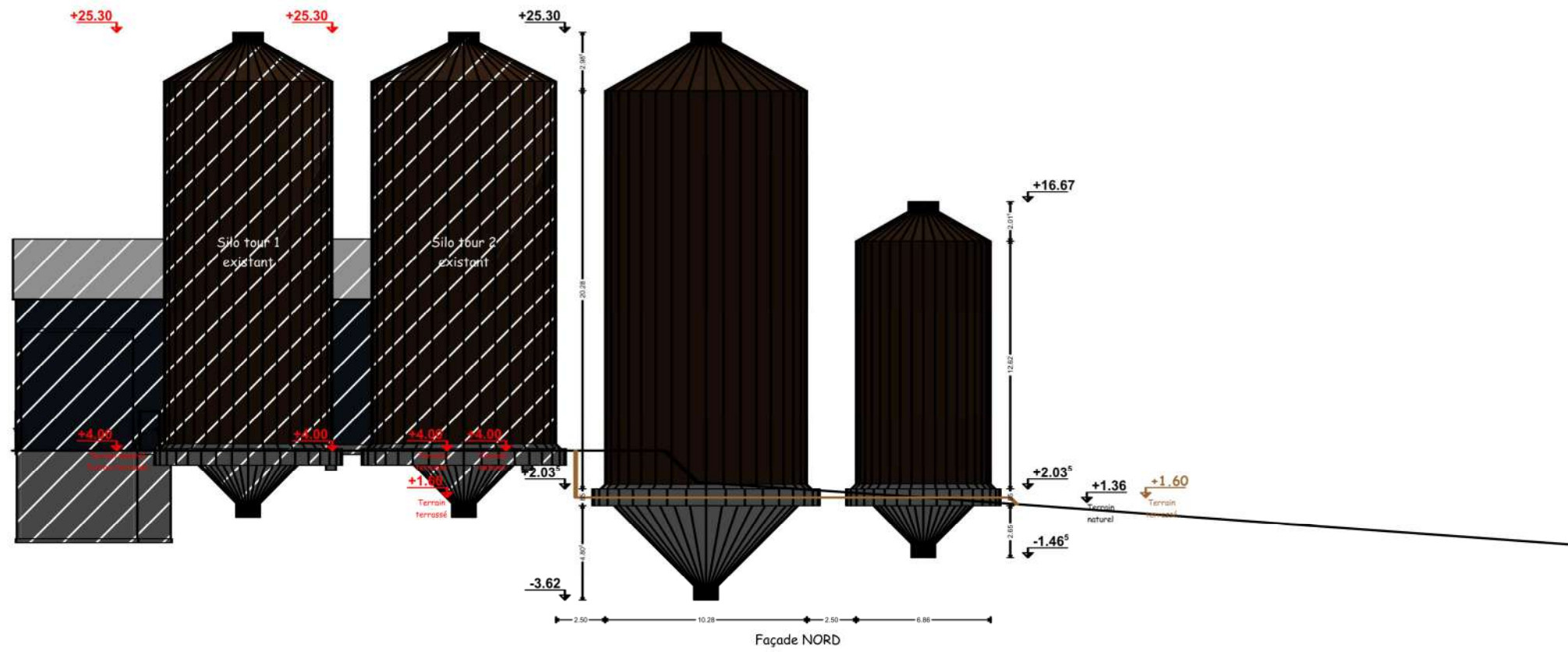

Silos tour 3 et 4

Profil de terrain / façades et toitures - PC3 / PC5		Echelle : 1/300	Date : 01/06/2021
SARL KINO ARCHITECTE		Maître d'ouvrage	
Société d'architecture		S.C.E.A. de Kerfos	
N° d'inscription: S21067		"Kerfos"	
31 Rue du Goelo		22220 MINIHY TREGIER	
22000 SAINT BRIEUC		Adresse du projet :	
Tel: 06 85 70 65 14		"Kerfos" - 22220 MINIHY TREGIER	
http://www.kino-architecte.fr		Section ZA - Parcelle N° 60 et 61	
Les présents plans ne constituent que le projet architectural. Ils sont exclusivement destinés à la demande du permis de construire. N'étant pas des plans d'exécution, ils ne peuvent en aucun être utilisés pour réaliser la construction.			

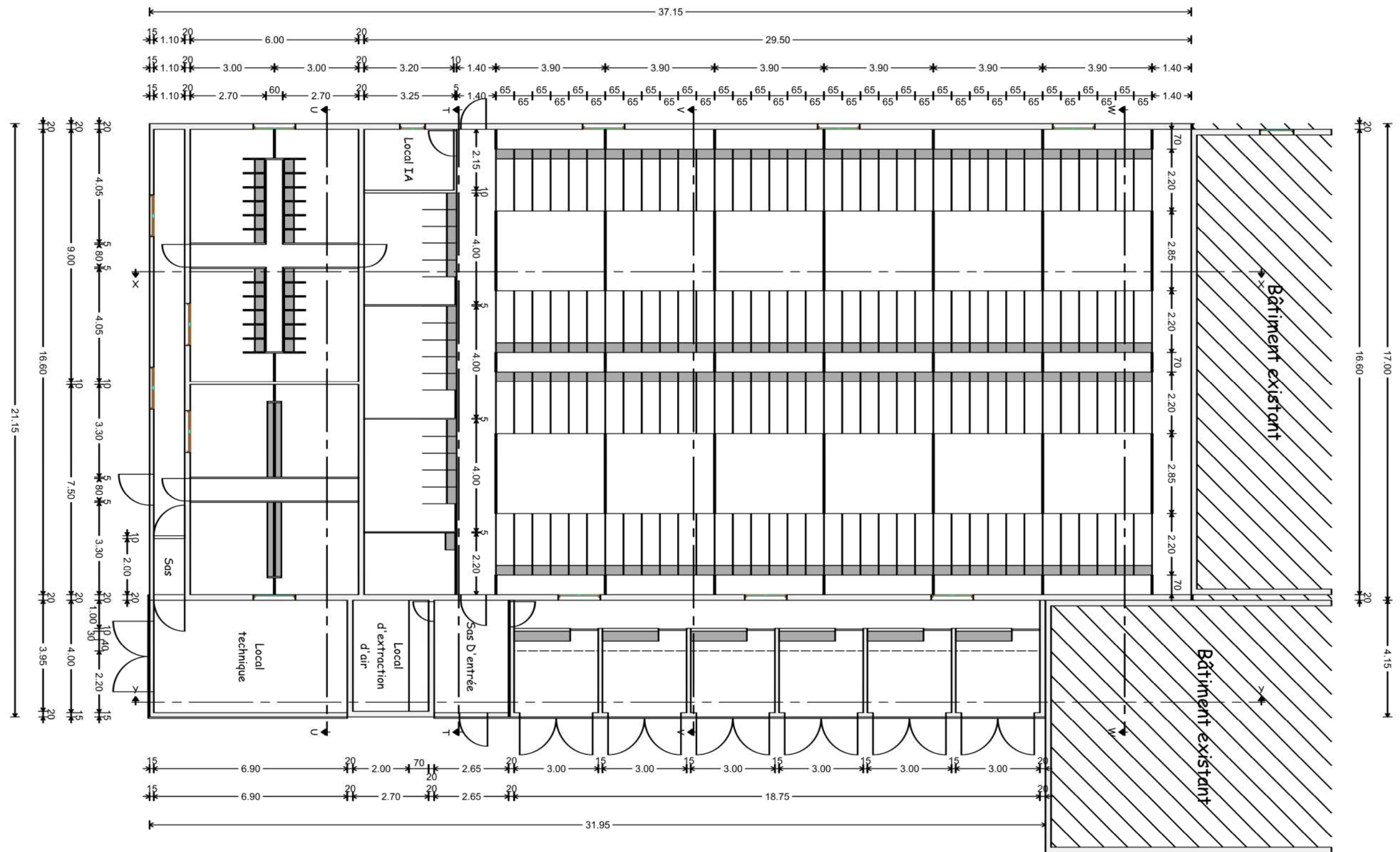

Extension porcherie gestante

Vue en plan - PC		Echelle : 1/150	Date : 01/06/2021
SARL KINO ARCHITECTE		Maître d'ouvrage	
Société d'architecture		S.C.E.A. de Kerfos	
N° d'inscription: S21067		"Kerfos"	
31 Rue du Goelo		22220 MINIHY TREGIER	
22000 SAINT BRIEUC		Adresse du projet :	
Tel: 06 85 70 65 14		"Kerfos" - 22220 MINIHY TREGIER	
http://www.kino-architecte.fr		Section ZA - Parcelle N° 60 et 61	
<small>Les présents plans ne constituent que le projet architectural. Ils sont exclusivement destinés à la demande du permis de construire. N'étant pas des plans d'exécution, ils ne peuvent en aucun être utilisés pour réaliser la construction.</small>			

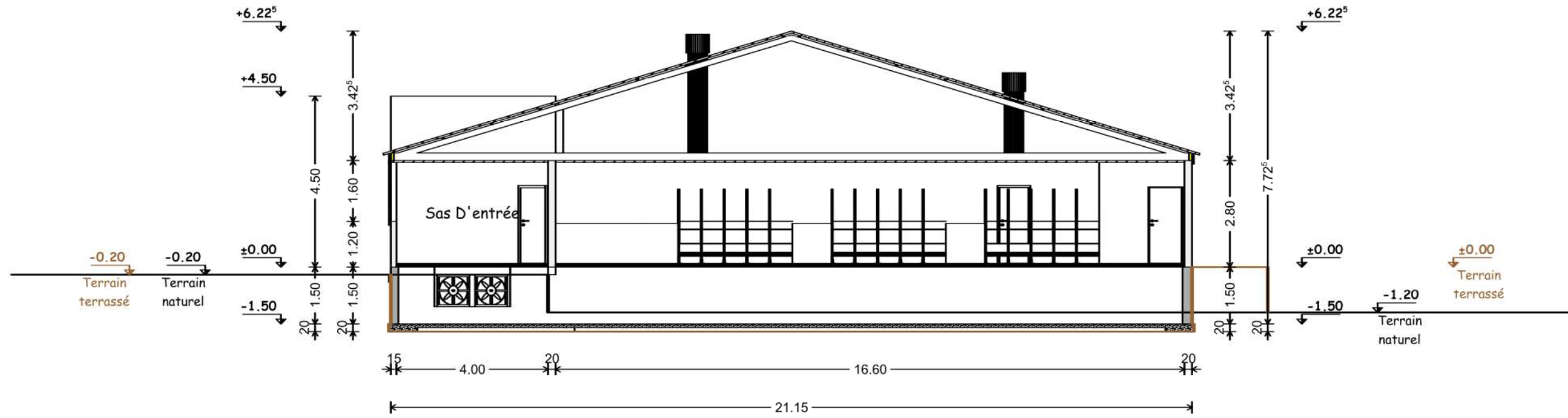

Coupe T-T

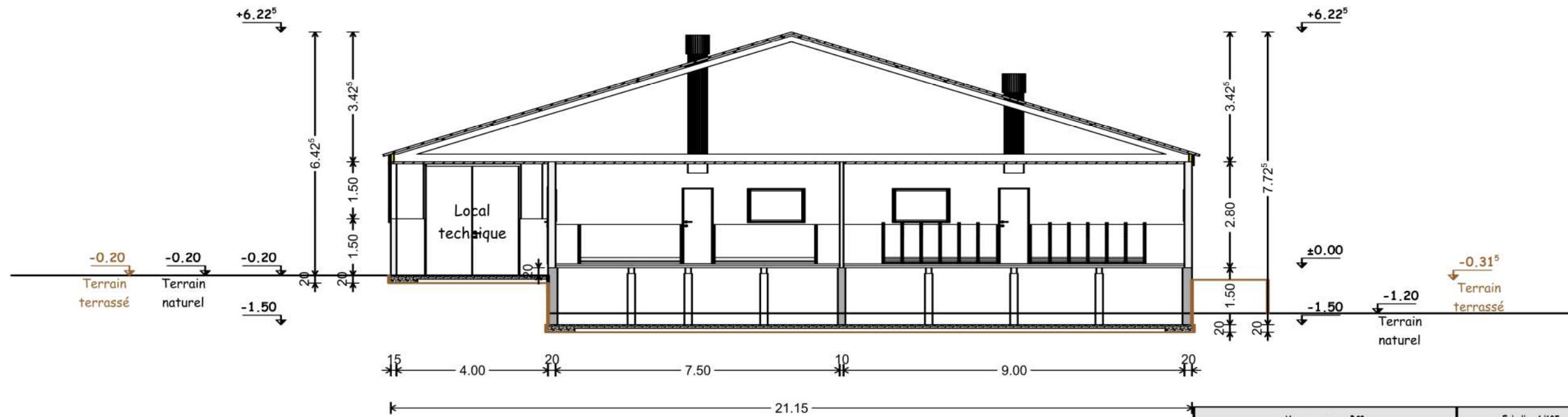

Coupe U-U

Extension porcherie gestante

Vue en coupe - PC3		Echelle : 1/125	Date : 01/06/2021
SARL KINO ARCHITECTE		Maître d'ouvrage	
Société d'architecture		S.C.E.A. de Kerfos	
N° d'inscription: S21067		"Kerfos"	
31 Rue du Goelo		22220 MINIHY TREGIER	
22000 SAINT BRIEUC		Adresse du projet :	
Tel: 06 85 70 65 14		"Kerfos" - 22220 MINIHY TREGIER	
http://www.kino-architecte.fr		Section ZA - Parcelle N° 60 et 61	
<small>Les présents plans ne constituent que le projet architectural. Ils sont exclusivement destinés à la demande du permis de construire. N'étant pas des plans d'exécution, ils ne peuvent en aucun être utilisés pour réaliser la construction.</small>			

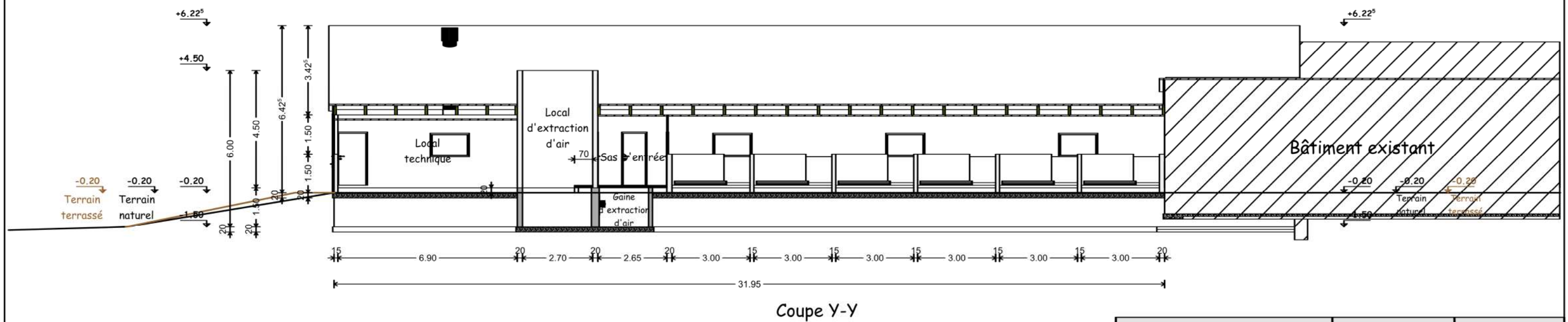
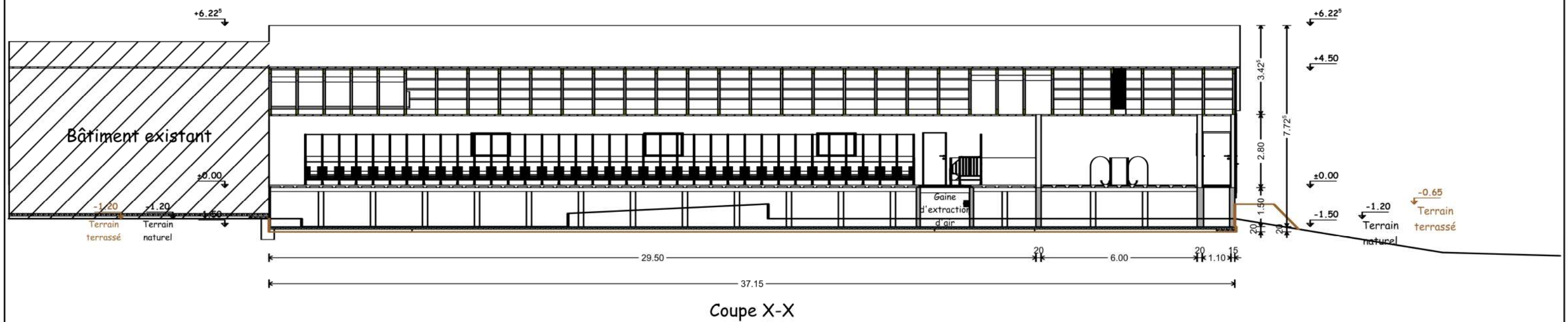

Extension porcherie gestante

Vue en coupe - PC3		Echelle : 1/150	Date : 01/06/2021
SARL KINO ARCHITECTE		Maître d'ouvrage	
Société d'architecture		S.C.E.A. de Kerfos	
N° d'inscription: S21067		"Kerfos"	
31 Rue du Goelo		22220 MINIHY TREGIER	
22000 SAINT BRIEUC		Adresse du projet :	
Tel: 06 85 70 65 14		"Kerfos" - 22220 MINIHY TREGIER	
http://www.kino-architecte.fr		Section ZA - Parcelle N° 60 et 61	
<small>Les présents plans ne constituent que le projet architectural. Ils sont exclusivement destinés à la demande du permis de construire. N'étant pas des plans d'exécution, ils ne peuvent en aucun être utilisés pour réaliser la construction.</small>			

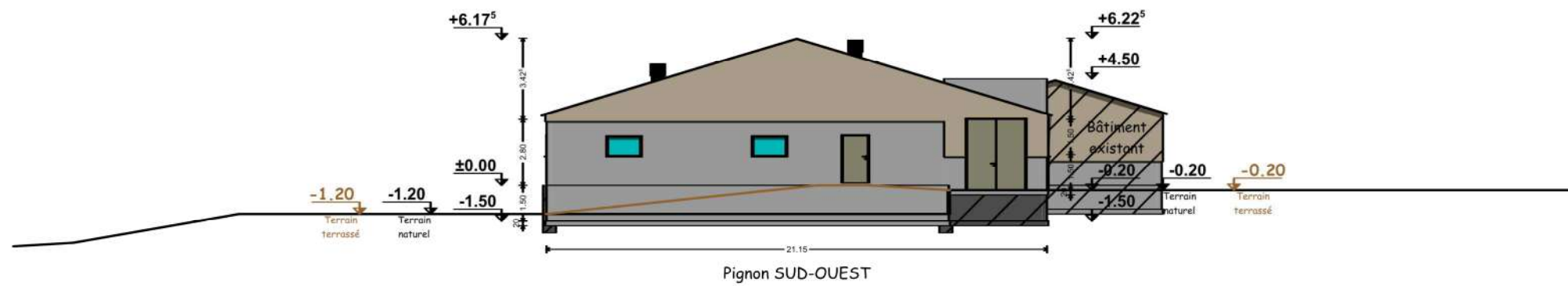
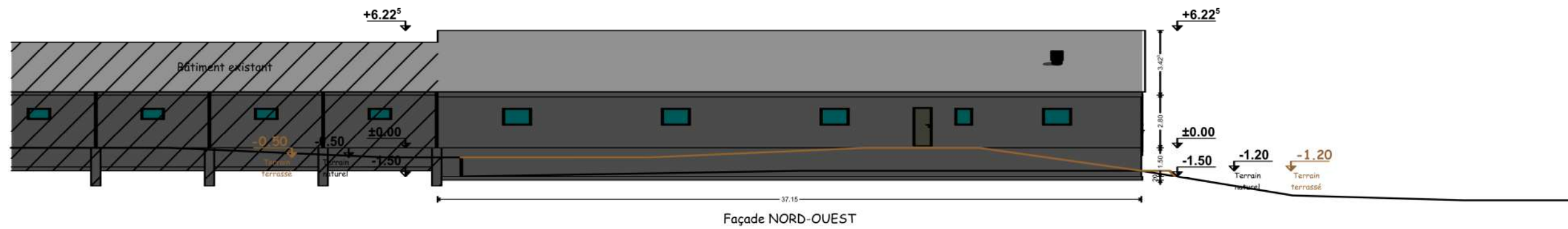

Extension porcherie gestante

Profil de terrain / façades et toitures - PC3 / PC5		Echelle : 1/250	Date : 01/06/2021
SARL KINO ARCHITECTE		Maître d'ouvrage	
Société d'architecture		S.C.E.A. de Kerfos	
N° d'inscription: S21067		"Kerfos"	
31 Rue du Goelo		22220 MINIHY TREGIER	
22000 SAINT BRIEUC		Adresse du projet :	
Tel: 06 85 70 65 14		"Kerfos" - 22220 MINIHY TREGIER	
http://www.kino-architecte.fr		Section ZA - Parcelle N° 60 et 61	
<small>Les présents plans ne constituent que le projet architectural. Ils sont exclusivement destinés à la demande du permis de construire. N'étant pas des plans d'exécution, ils ne peuvent en aucun être utilisés pour réaliser la construction.</small>			

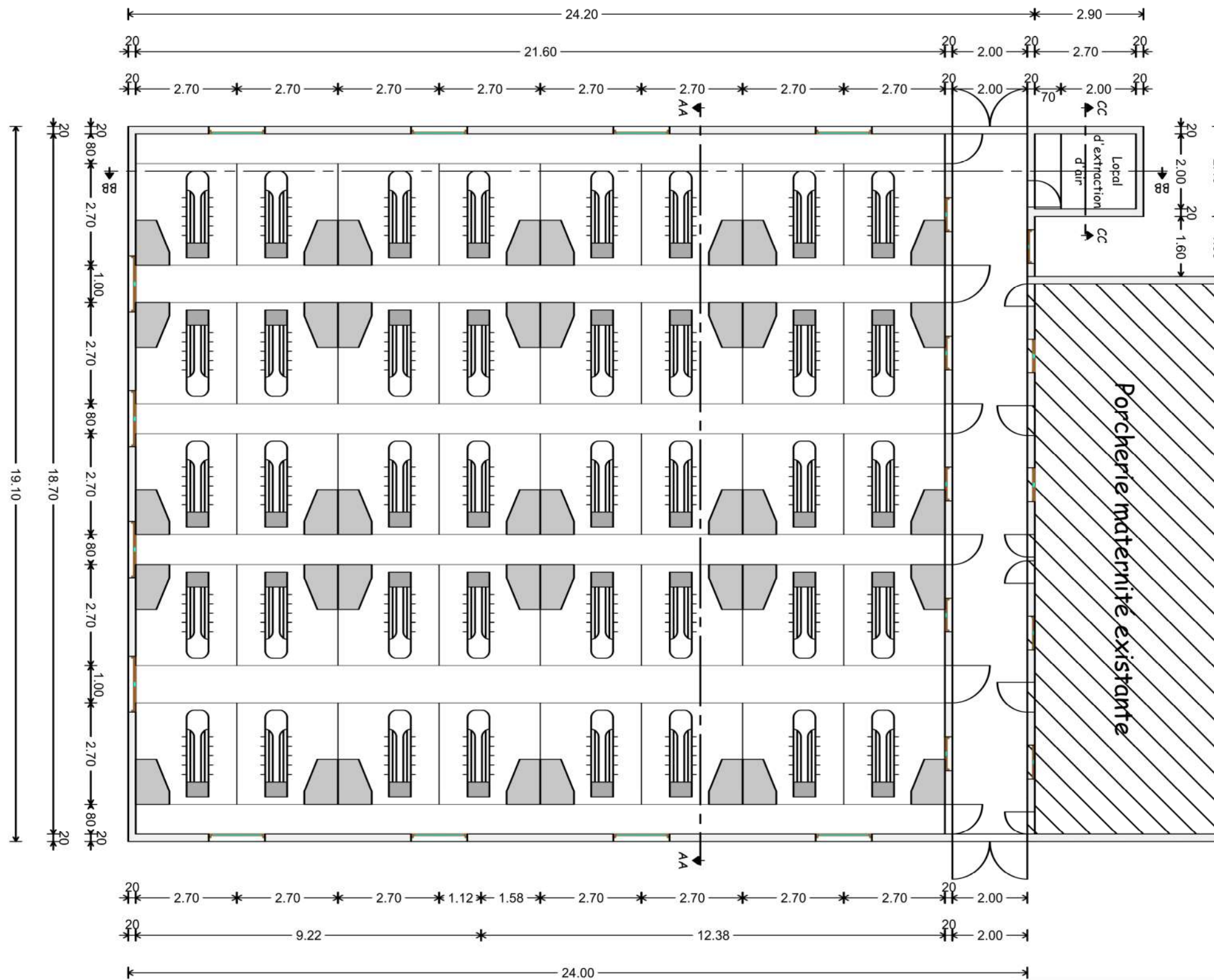

Extension porcherie maternité

Vue en plan - PC		Echelle : 1/125	Date : 01/06/2021
SARL KINO ARCHITECTE		Maître d'ouvrage	
Société d'architecture		S.C.E.A. de Kerfos	
N° d'inscription: S21067		"Kerfos"	
31 Rue du Goelo		22220 MINIHY TREGIER	
22000 SAINT BRIEUC		Adresse du projet :	
Tel: 06 85 70 65 14		"Kerfos" - 22220 MINIHY TREGIER	
http://www.kino-architecte.fr		Section ZA - Parcelle N° 60 et 61	
<small>Les présents plans ne constituent que le projet architectural. Ils sont exclusivement destinés à la demande du permis de construire. N'étant pas des plans d'exécution, ils ne peuvent en aucun être utilisés pour réaliser la construction.</small>			

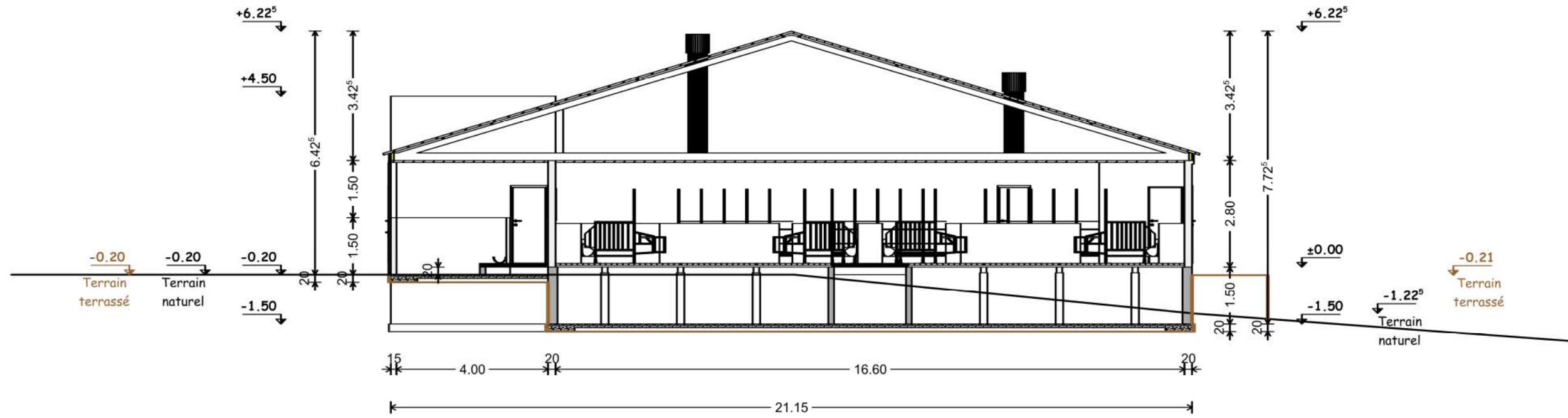

Coupe V-V

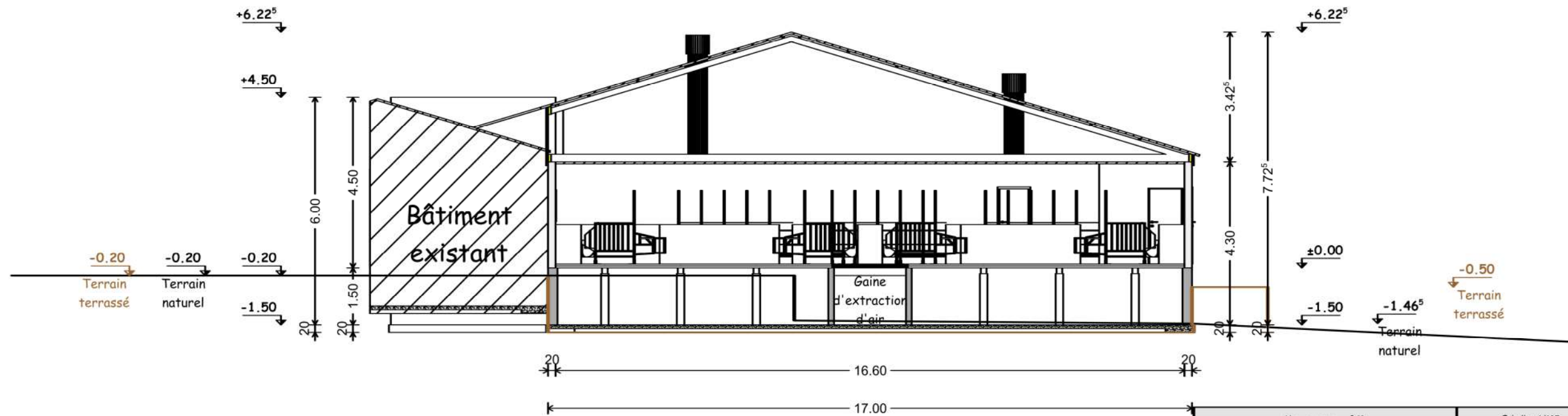

Coupe W-W

Extension porcherie gestante

Vue en coupe - PC3		Echelle : 1/125	Date : 01/06/2021
SARL KINO ARCHITECTE		Maître d'ouvrage	
Société d'architecture		S.C.E.A. de Kerfos	
N° d'inscription: S21067		"Kerfos"	
31 Rue du Goelo		22220 MINIHY TREGIER	
22000 SAINT BRIEUC		Adresse du projet :	
Tel: 06 85 70 65 14		"Kerfos" - 22220 MINIHY TREGIER	
http://www.kino-architecte.fr		Section ZA - Parcelle N° 60 et 61	
<small>Les présents plans ne constituent que le projet architectural. Ils sont exclusivement destinés à la demande du permis de construire. N'étant pas des plans d'exécution, ils ne peuvent en aucun être utilisés pour réaliser la construction.</small>			

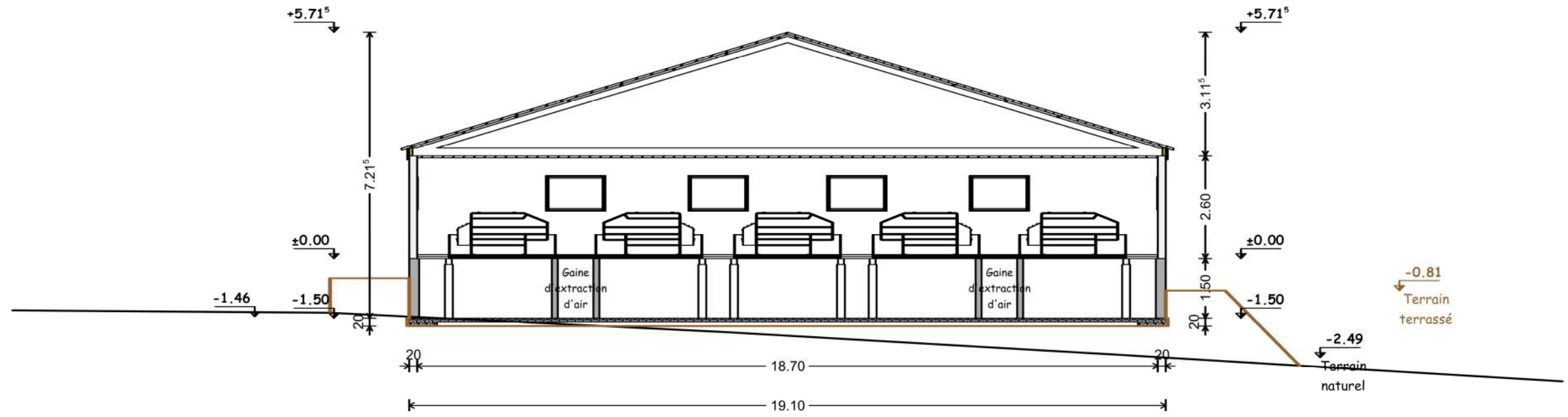

Coupe AA-AA

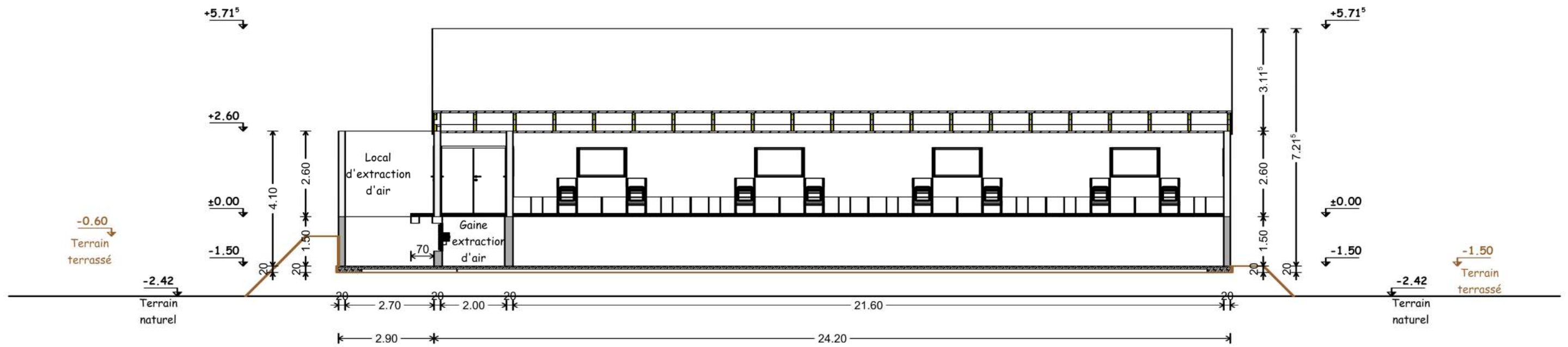

Coupe BB-BB

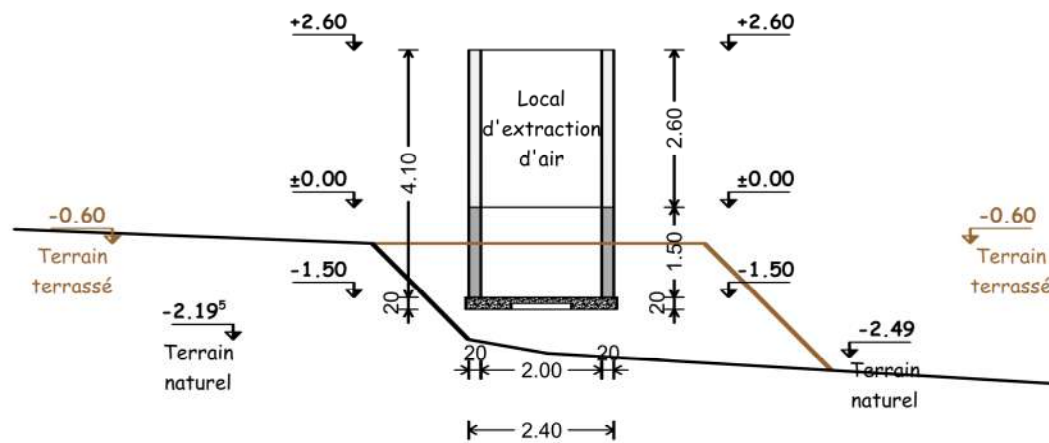

Coupe CC-CC

Extension porcherie maternité

Vue en coupe - PC3		Echelle : 1/125	Date : 01/06/2021
SARL KINO ARCHITECTE		Maître d'ouvrage	
Société d'architecture		S.C.E.A. de Kerfos	
N° d'inscription: S21067		"Kerfos"	
31 Rue du Goelo		22220 MINIHY TREGIER	
22000 SAINT BRIEUC		Adresse du projet :	
Tel: 06 85 70 65 14		"Kerfos" - 22220 MINIHY TREGIER	
http://www.kino-architecte.fr		Section ZA - Parcelle N° 60 et 61	
<small>Les présents plans ne constituent que le projet architectural. Ils sont exclusivement destinés à la demande du permis de construire. N'étant pas des plans d'exécution, ils ne peuvent en aucun être utilisés pour réaliser la construction.</small>			

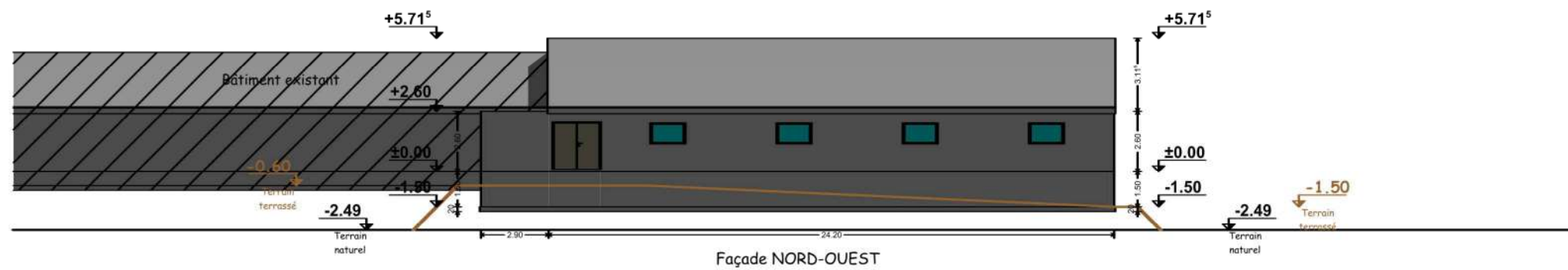
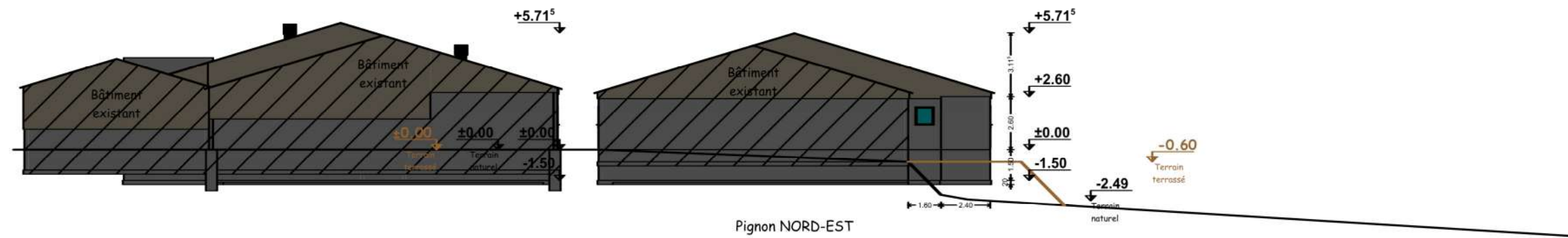
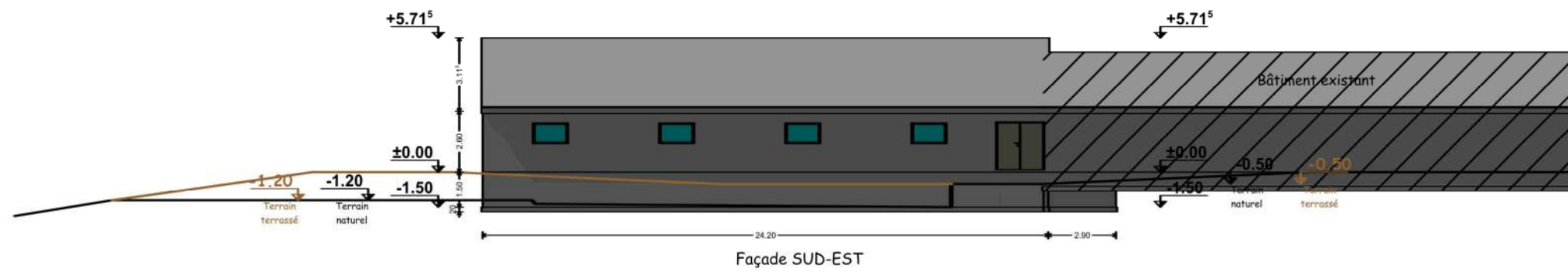
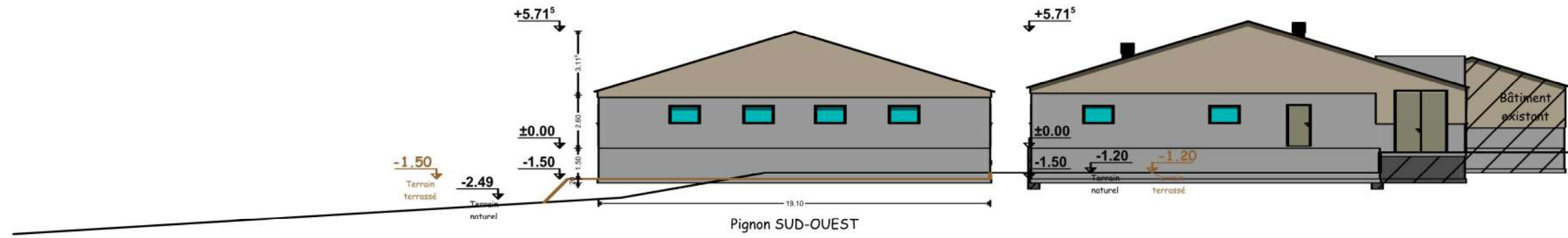

Extension porcherie maternité

Profil de terrain / façades et toitures - PC3 / PC5		Echelle : 1/250	Date : 01/06/2021
SARL KINO ARCHITECTE		Maître d'ouvrage	
Société d'architecture		S.C.E.A. de Kerfos	
N° d'inscription: S21067		"Kerfos"	
31 Rue du Goelo		22220 MINIHY TREGIER	
22000 SAINT BRIEUC		Adresse du projet :	
Tel: 06 85 70 65 14		"Kerfos" - 22220 MINIHY TREGIER	
http://www.kino-architecte.fr		Section ZA - Parcelle N° 60 et 61	
Les présents plans ne constituent que le projet architectural. Ils sont exclusivement destinés à la demande du permis de construire. N'étant pas des plans d'exécution, ils ne peuvent en aucun être utilisés pour réaliser la construction.			

Prise de vue N°1 - PC7



Document graphique avec prise de vue N°1 - PC6



Prise de vue N°2 - PC7



Document graphique avec prise de vue N°2 - PC6



Prise de vue N°3 - PC7



Document graphique avec prise de vue N°3 - PC6



Prise de vue N°4 - PC7



Document graphique avec prise de vue N°4 - PC6



Prise de vue N°5 - PC7



Document graphique avec prise de vue N°5 - PC6



Prise de vue N°6 - PC7



Document graphique avec prise de vue N°6 - PC6



Prise de vue N°7 - PC7



Document graphique avec prise de vue N°7 - PC6



Prise de vue N°8 - PC7



Document graphique avec prise de vue N°8 - PC6



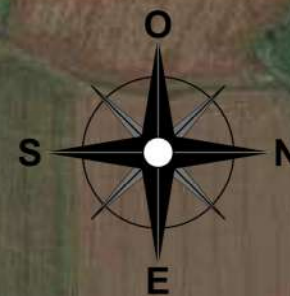

VUE AERIENNE - repérage photos de loin	Echelle : -	Date : 08/06/2021
SARL KINO ARCHITECTE Société d'architecture N° d'inscription: S21067 31 Rue du Goelo 22000 SAINT BRIEUC Tel: 06 85 70 65 14 http://www.kino-architecte.fr	Maître d'ouvrage S.C.E.A. de Kerfos "Kerfos" 22220 MINIHY TREGUIER Adresse du projet : "Kerfos" - 22220 MINIHY TREGUIER Section ZA - Parcelles N° 60 et 61	
<small>Les présents plans ne constituent que le projet architectural. Ils sont exclusivement destinés à la demande du permis de construire. N'étant pas des plans d'exécution, ils ne peuvent en aucun être utilisés pour réaliser la construction.</small>		

Prise de vue de loin N°1 - PC8



Prise de vue de loin N°2 - PC8



Prise de vue de loin N°3 - PC8



Prise de vue de loin N°4 - PC8



Prise de vue de loin N°5 - PC8



Prise de vue de loin N°6 - PC8

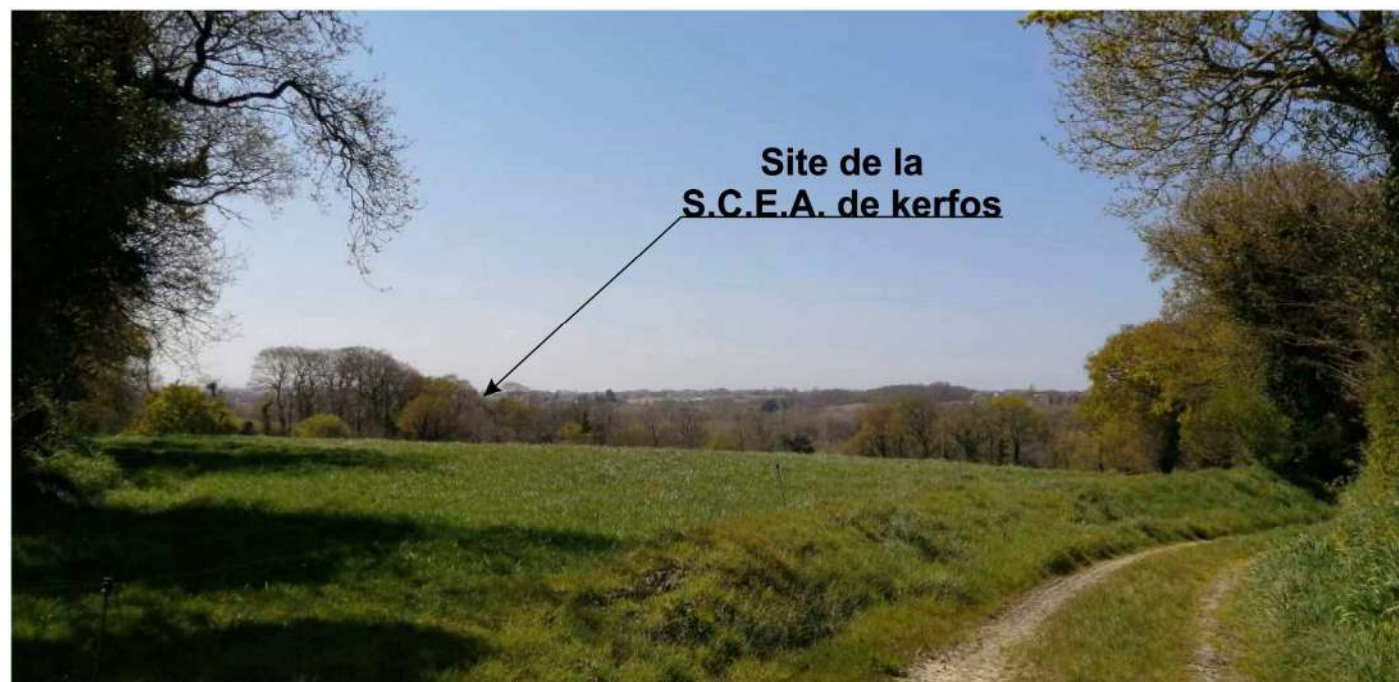

Prise de vue de loin N°7 - PC8



Prise de vue de loin N°8 - PC8



Prise de vue de loin N°9 - PC8



Prise de vue de loin N°10 - PC8



Prise de vue de loin N°11 - PC8



Prise de vue de loin N°12 - PC8



Prise de vue de loin N°13 - PC8



Prise de vue de loin N°14 - PC8



Prise de vue de loin N°15 - PC8



Prise de vue de loin N°16 - PC8

